



J. VAN HEMELEN
KEURINGSORGANISME VZW

Externe Dienst voor Technische Controles

□ Halsendallaan 5 - 1652 ALSEMBERG
tel 02 380 52 71 - fax 02 380 89 86

Meensestraat 41 - 8500 KORTRIJK
tel 056 35 76 76 - fax 056 35 68 87

e-mail info@vanhemelen.org
BTW BE 0422.507.353

Aanvraagnr. **OKK 2678-E** Ref. verslag RAP **PA 2009 06 10 SB**

Proces verbaal van onderzoek van een huishoudelijke elektrische installatie op lage en zeer lage spanning

overeenkomstig de voorschriften van het Algemeen Reglement op de Elektrische Installaties



- Gelijkvormigheidsonderzoek van een huishoudelijke elektrische laagspanningsinstallatie (nieuw - wijziging - uitbreiding)(AREI art. 270)
- Controlebezoek van een bestaande huishoudelijke elektrische laagspanningsinstallatie (AREI art. 271)
- Controlebezoek van een huishoudelijke elektrische laagspanningsinstallatie vóór verzwaring van de aansluiting op het openbaar verdeelnet (AREI art. 276)
- Controlebezoek van een huishoudelijke elektrische laagspanningsinstallatie bij de verkoop van een wooneenheid (AREI art. 276bis)

Eigenaar/beheerder/ uitbater - Naam	SCHELSTRAETE	Voornaam	JOHAM	Postnr	
Adres	BISDOM STRAAT 3	Gemeente	SINT IAN BREMO		
Installateur	CE ELECTRO	Gemeente	HULSTE		
BTW-nummer	□□□□□□□□□□□□□□□□				
of identiteitskaartnr.	-	Uitreikingsdatum	__ / __ / ____		
Plaats van onderzoek	IDEM	Gemeente			
Adres		Gemeente			
EAN-code	□□□□□□□□□□□□□□□□				
Type installatie	<input type="checkbox"/> tijdelijke installatie / voorlopige aansluiting voor werf / festiviteiten <input checked="" type="checkbox"/> wooneenheid (huis, appartement, andere) <input type="checkbox"/> huishoudelijke werkeenheid <input type="checkbox"/> gemeenschappelijke delen van een residentiële eenheid				

Algemene beschrijving van de aansluiting	Algemene beschrijving van de stroombanen en hun beschermingen
U _{nom} (V ac/dc)	317-600V
Ø voedingskabel (mm²)	2x10mm² 8x20A 2P AUT
I _{nom} aansluiting (A)	max 40A 3x16A 2P AUT
Type alg. schakelaar	AUT 1x6A 2P AUT
Aantal borden	1 1x25A 4P AUT
Aantal eindstroombanen	13
Type aardelektrode	CU5
Algemene diff.stroom.inr.	40A 0,3A
Bijkomende diff.stroom.inr.	-

Vaste verwarmingstoestellen (aantal - kW) :

Metingen	Meetapparaat : apparaat waarvan de inspecteur titularis is	Onderzoek uitgevoerd overeenkomstig : procedure TD-E-01
Aardspreidingsweerstand :	517 Ω Isolatiweerstand (250/500/1000V) :	210 MΩ Werking differentieel-stroominrichting : OK/NOK Continuïteit PE-geleiders & equipot.: OK/NOK

Inbreuken (AREI - art.) / Bemerkingen (opm.)

Verlichting - borden - niet geplaatst.

Aanvullend bezoek bij onderzoek (ref.) : RAP ___ / ___ / ____

Besluit

De elektrische installatie **voldoet** aan de voorschriften van het A.R.E.I.
De ingangsklemmen van de automatische differentieelstroominrichting, geplaatst aan het begin van de installatie, werden ontoegankelijk gemaakt door verzegeling. Het (de) eendraads- en opstellingschema(s) werden voor gezien getekend / werden opnieuw geviseerd.
De volgende periodieke controle moet worden uitgevoerd binnen de door de van kracht zijnde reglementering voorgeschreven termijn. (art. 271)

De elektrische installatie **voldoet niet** aan de voorschriften van het A.R.E.I.
De werken, nodig om de inbreuken te doen verdwijnen die opgemerkt werden tijdens het controlebezoek, moeten zonder vertraging uitgevoerd worden en alle maatregelen moeten getroffen worden opdat de in overtreding zijnde installatie, indien zij in dienst blijft, geen gevaar vormt voor de personen of goederen.
Een aanvullend bezoek moet door hetzelfde organisme worden uitgevoerd vóór : ___ / ___ / ____

Volgend controle-bezoek uiterlijk op :	10 06 2009	Agent-onderzoeker (naam - nr - handtekening)	Rayne Ket	Datum onderzoek:	10 06 2009
--	-------------------	--	------------------	------------------	-------------------

11226 RAP-E-901 (01.07.2008)

De volgende controles werden verricht :

- a) de controle van de uitvoering van de elektrische installatie overeenkomstig de schema's;
- b) de controle van de staat (vasthechtingen, beschadiging,...) van het vast geïnstalleerd elektrische materieel in het bijzonder wat betreft de schakelaars, de stopcontactdozen, de aansluitingen in de verdeelborden,...;
- c) de controle van de beschermingsmaatregelen tegen elektrische schokken bij rechtstreekse en onrechtstreekse aanraking;
- d) de controle van de werking van de differentieelstroominrichtingen via de eigen testinrichting;
- e) de controle van de foutlussen en de juiste aansluiting van de differentieelstroominrichtingen via de opwekking van een foutstroom tussen 2,5 en 2,75 maal de gevoeligheid van het apparaat;
- f) de controle van de continuïteit van de equipotentiale verbindingen (hoofd- en bijkomende) en van de beschermingsgeleiders van de stopcontactdozen en van de vaste, vast opgestelde of verplaatsbare toestellen met vaste standplaats van de klasse 1;
- g) de visuele controle van vast of vast opgesteld materieel dat gevaar kan opleveren voor personen en goederen;
- h) de visuele controle van verplaatsbaar materieel dat gevaar kan opleveren voor personen en goederen.

De geïnstalleerde automatische differentieelschakelaars zijn in overeenstemming met de waarde van de spreidingsweerstand van de aardelektrode.

De geïnstalleerde beschermingsinrichtingen tegen overstroom zijn in overeenstemming met de doorsneden van de respectievelijke stroombanen die ze beschermen.

Raadgevingen - Wettelijke verplichtingen

- a) Dit proces-verbaal van het onderzoek dient bewaard in het dossier van de elektrische installatie;
- b) Elke wijziging aan de elektrische installatie dient vermeld in het technisch dossier van de elektrische installatie;
- c) De Federale Overheidsdienst die Energie onder zijn bevoegdheid heeft, dient onmiddellijk ingelicht over elk ongeluk aan personen overkomen en rechtstreeks of onrechtstreeks te wijten aan de aanwezigheid van elektriciteit.
- d) Wanneer er overtredingen zijn vastgesteld tijdens het controlebezoek, dient men een nieuw controlebezoek te doen verrichten door hetzelfde erkend organisme om na te gaan of na afloop van de termijn van één jaar de overtredingen verdwenen zijn. Indien tijdens dat tweede onderzoek wordt vastgesteld dat er nog overtredingen overblijven, moet het erkend organisme een kopie van het proces-verbaal van het controlebezoek sturen naar de Algemene Directie Energie die belast is met het hoog toezicht op de huishoudelijke elektrische installaties.

Nota's

1. De resultaten van de controle hebben uitsluitend betrekking op de gekeurde toestellen, installaties, resp. aangevraagde keuringsopdracht.
2. Dit verslag mag zonder de toestemming van onderhavige keuringsinstelling en de opdrachtgever niet anders dan in zijn geheel worden vermenigvuldigd.
3. Onze tussenkomsten worden in het kader van onze algemene voorwaarden uitgevoerd.

Algemene verkoopvoorwaarden

1. Elke opdracht is onderworpen aan deze algemene voorwaarden, met uitsluiting van de eigen voorwaarden van de klant.
2. Onze facturen zijn, behoudens strijdige vermelding op de facturen, betaalbaar uiterlijk 30 dagen na uitgiftedatum.
3. Betwisting van een factuur moet door de klant schriftelijk, per aangetekende post binnen de 8 dagen na de verzending van de factuur gebeuren, hetgeen door de afstempeling bewezen wordt. Na deze termijn worden de factuur evenals de factuurvoorwaarden beschouwd als onherroepelijk aanvaard, zowel wat de tarifiering van de dienstverleningen betreft als de natuur of de kwaliteit ervan.
4. Het bedrag van de factuur die niet betaald is op de vervaldag, wordt van rechtswege en zonder ingebrekestelling verhoogd met een forfaitaire schadeloosstelling van 15% van het verschuldigde bedrag, met een minimum van 62 EUR. Het aldus verhoogde bedrag brengt van rechtswege en zonder ingebrekestelling interest voort gelijk aan 1% per maand.
5. Voor alle geschillen zijn uitsluitend de rechtbanken van de maatschappelijke zetel bevoegd van onze vennootschap, en is uitsluitend het Belgisch recht toepasselijk.
6. Betwistingen inzake de kwaliteit van de geleverde diensten kunnen slechts in aanmerking genomen worden, binnen de wettelijke bepalingen, voor zover ze onmiddellijk na de vaststelling per aangetekend schrijven gemeld zijn. Het indienen van een klacht ontheft de klant niet van zijn betalingsverplichting.
7. Veiligheidskeuringen in het kader van een reglementering hebben geen betrekking op de functionaliteit van de toestellen of installaties.
8. De keuringen zijn beperkt tot de installaties waarvoor de opdrachtgever onze interventie vraagt.
9. Afwijkingen van deze algemene voorwaarden zijn enkel mogelijk mits onze uitdrukkelijke schriftelijke toestemming.

INDELING ZEKERINGSBORD

Klant:	Schelstraete Johan	Kabel:	EXVB 4 x 35 ²
Adres:	Bisdomstraat 3	Spanning:	3 X 400V + N
	Sint Jan-in-Eremo	Stroom:	30A 125A
Datum:	dinsdag 5 mei 2009	Opmaak:	Wim

KRING	OMSCHRIJVING:	AUTOM.	POLEN	DIFF	Aantal
A	Hoofdbeveiliging keuken	125	4	300	
B	Hoofdbeveiliging Stopk. + algemene diensten	40	4	300	
C	Hoofdbeveiliging verlichting	40	4	300	
D	Voeding bord privé	40	4	300	
E	Jacuzzi	20	4	300	
F	Vaatwas	20	4	300	1
G	Glazenwasser	20	4	300	1
H	Koffiemachine	20	2	300	1
I	Frigo's bar	20	2	300	1
J	Stopk. Keuken + carport + dampkamp	20	2	300	
K	CEE-stopkontakt	20	4	300	1
L	CEE-stopkontakt	20	4	300	1
M	CEE-stopkontakt	20	4	300	1
N	Diepvries	20	2	300	1
O	Friteuse 1	20	4	300	1
P	Friteuse 2	20	4	300	1
Q	Bakplaat 1	16	4	300	1
R	Bakplaat 2	16	4	300	1
S	Steamer	16	4	300	1
T	Induktieplaat	20	4	300	1
U	Salamander	16	4	300	1
V	Frigo's Keuken	20	2	300	1
W	Stopk. Kast + voordeur + inkom + achterdeur + bar	20	2	300	7
X	Stop. Restaurant + terras + bar	20	2	300	7
Y	Wijnkoeler + RW-pomp + ontkalker	20	2	300	3
Z	C.V.	20	2	300	1
AA	Brandcentrale	10	2	300	1
BB	Belinstallatie	6	2	300	1
CC	Ventilatie	16	2	300	1
DD	Ontsteking gasbranders terras	10	2	300	1
EE	Verlichting beneden + noodverlichting	16	2	300	
FF	Verlichting buiten	16	2	300	
GG	Warmtekast	20	2	300	1
HH	Sturing kontaktor keuken	6	2	300	1
II					

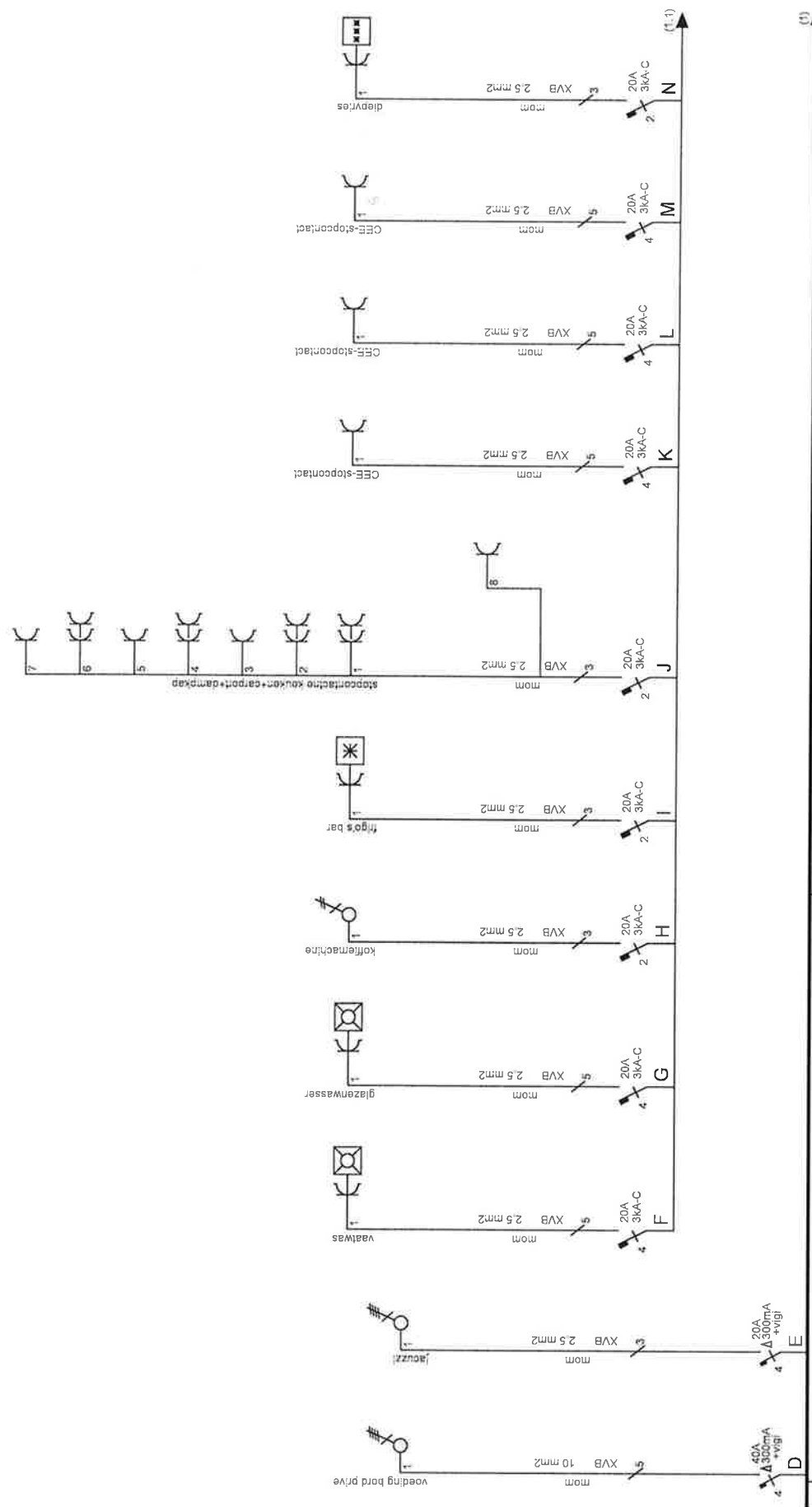

Afgev. erkend organisme
10 / 06 / 2009

Schelstraete
 Bisdornstraat 3
 Sint-JanIn-Eremo

Verantw. uitvoering
10 / 06 / 2009
BORD ALGEMEEN

celektro bvba
 ELECTRICITEITSWERKCH PRIVAAT EN INDUSTRIE
 BE 0480.026.472
 Tel: 056/70.45.64
 GSM: 0486/35.19.26
 Kasteelstraat 39b
 8531 Huilste

VH
J. VAN HEMELEN
 KEURINGSORGANISME VZW
 inspecteur (117)
 ARNOE Piet

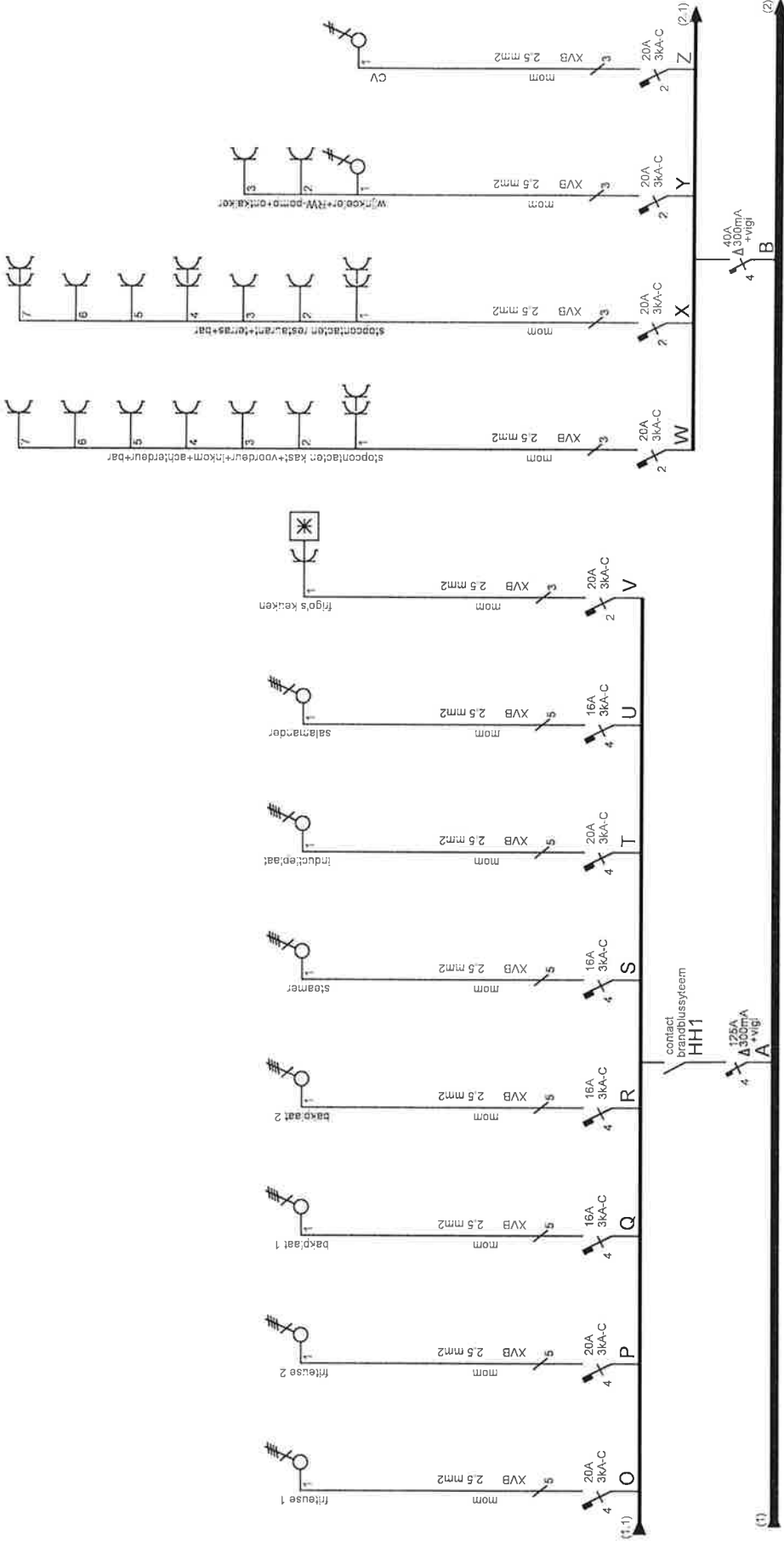

Afgev. erkend organisme
10 / 06 / 2009

Schelstraete
Bisdomstraat 3
Sint-JanIn-Eremo

Verantw. uitvoering
10 / 06 / 2009
BORD ALGEMEEN

ceelektro bvba
ELECTRICITEITSWERKEN PRIVAAT EN INDUSTRIËL
Kasteelestraat 39b
8531 Hulste
BE 0480.026.472
Tel: 056/70.45.64
GSM: 0486/35.19.26

J. VAN HEMELLEN
KEURINGSORGANISME VZW
inspecteur (117)
ARNOE Piet

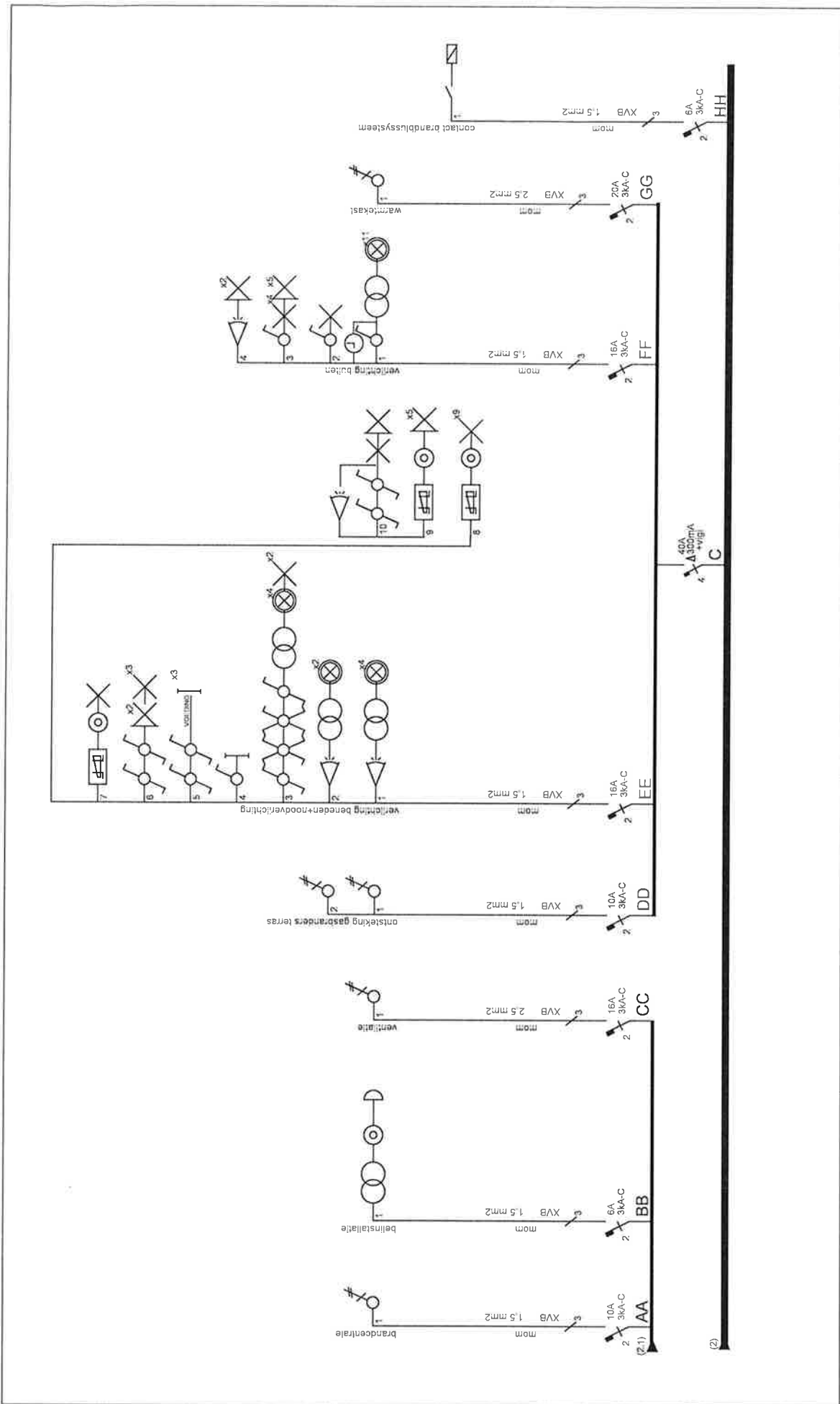

<p>Afgev. erkend organisme 10 / 06 / 2009</p>	<p>Scheistraete Bisdornstraat 3 Sint-JanIn-Eremo</p>	<p>Verantw. uitvoering 10 / 06 / 2009</p>	<p>ceelektro bvba ELEKTRICITEITSWERKEN PHIPAAT EN INDUSTRIE</p>
<p>VH J. VAN HEMELEN KEURINGSORGANISME VZW inspecteur (117) ARNOE Piet</p>	<p>BORD ALGEMEEN</p>	<p>Kasteeistraat 39b 8531 Hulste</p>	<p>BE 0480.026.472 Tel: 056/70.45.64 GSM: 0486/35.19.26</p>