

Elektriciteitsdossier

Betreft werf :

Dhr & Mevr Put - Claes
Luilkersteenweg z/n
3800 Sint-Truiden

De eigenaar,
(handtekening)

.....
(datum)

De afgevaardigde van het
erkend organisme
(handtekening)

.....
(datum)

BTU
19/01/07

De verantwoordelijke voor de
uitvoering van het werk
(handtekening)

.....
(datum)

10/01/2007

Verdiep 1

A : stopcontacten badkamer , dressing , slpk 1

B : stopcontacten ventilatie (bureau en badkamer)

C : stopcontacten bureau , hal @ WC gashaard , deel living

D : stopcontacten tv-hoek , deel living

E : stopcontacten terras , straalkachels via teleruptor ,
stopcontact terras gelijkvloers

F : stopcontacten keuken

G : microgolf

H : koelkast en diepvries

I : oven

J : kookplaat

K : vaatwas

L : Dampkap

M : verlichting keuken , TV-hoek , speelruimte , bureau ,
eetplaats

N : verlichting salon , wc , trap , slpk 1 , dressing , badkamer

O : buitenverlichting alles en led verlichting

gelijkvloers

P : stopcontact inkomhal , badkamer , speelkamer

Q : stopcontact slpk 1 en slpk 2

R : voeding voor verlichting in koker

S : verlichting inkomhal , trap naar kelder , badkamer ,
speelkamer , slpk 1 en slpk 2

T: wasmachine

U: droogkast

V: stopcontact wasplaats , gang , slpk deel

W : stopcontact eetkamer , deel gang , badkamer

X : stopcontact keuken , salon

Y : stopcontacten keuken , eiland

Z : koelkast en dampkap

AA : oven

AB : microgolf

AC : vaatwas

AD : kookplaat

AE : verlichting apart woongedeelte

Kelder

AF : stopcontacten kelder

AG : stopcontacten garage en poort

AH : stopcontacten pompen

AI : stopcontact CV

AJ : verlichting kelder en buiten aan poort

AK : voeding alarm

AL : voeding Videofoon

tuinverlichting

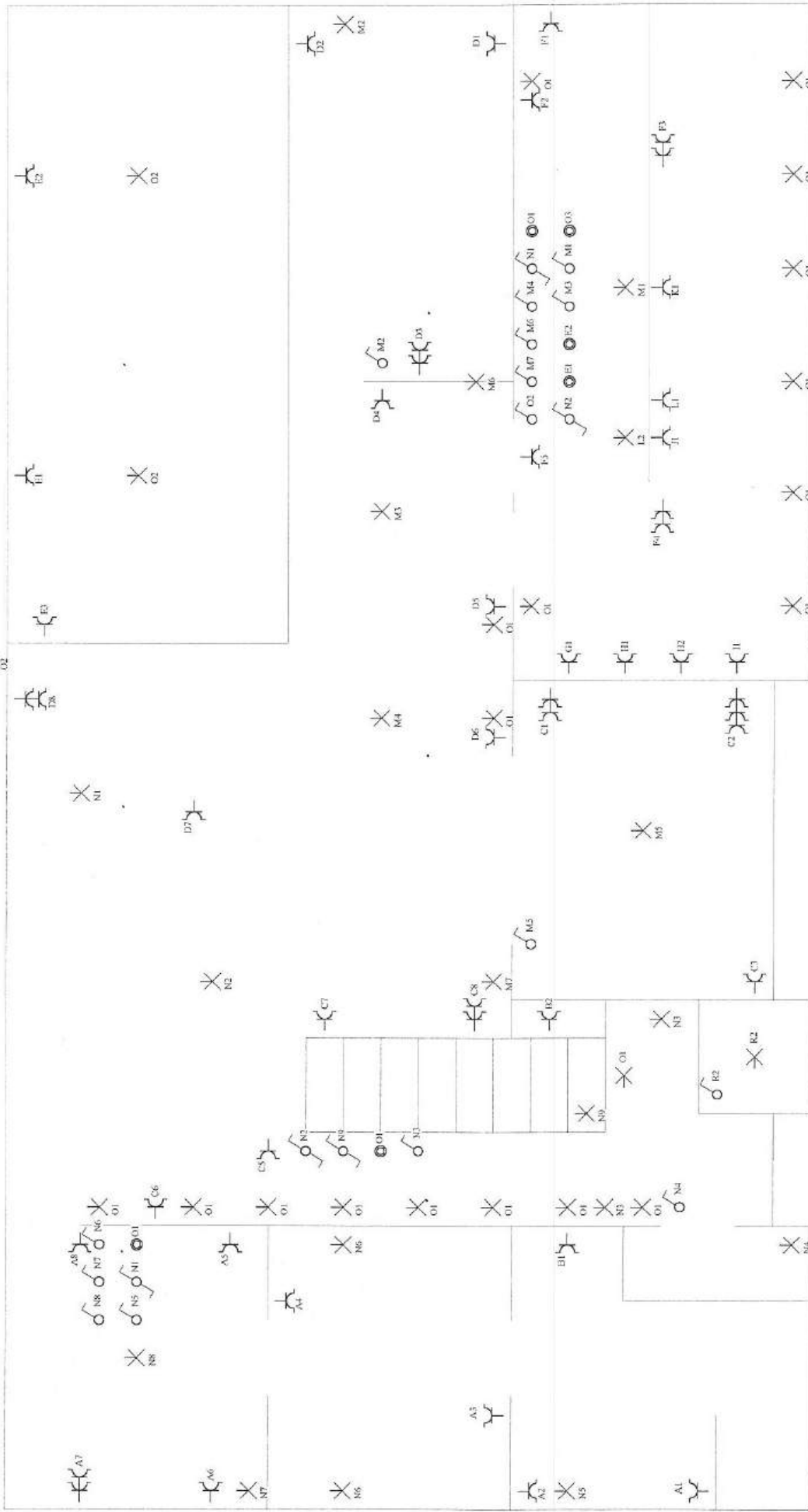

verdieping 1

Situatieschema / Schéma de situation

INSTALLATEUR	KEURING/CONTROLE	WERF/CHANTIER	1N, (400V)/230V~
Naam/Nom Ista Erwin BTW / TVA BE 641.582.942 Datum/Date 11-01-2007 Handtek/Sign	Organis. BTW Naam/Nom Lassaut P Datum/Date Handtek/Sign	Naam/Nom Koen PUT Straat/Rue Luikersteenweg Gemeen/Comm Sint-Truiden Handtek/Sign	  02541

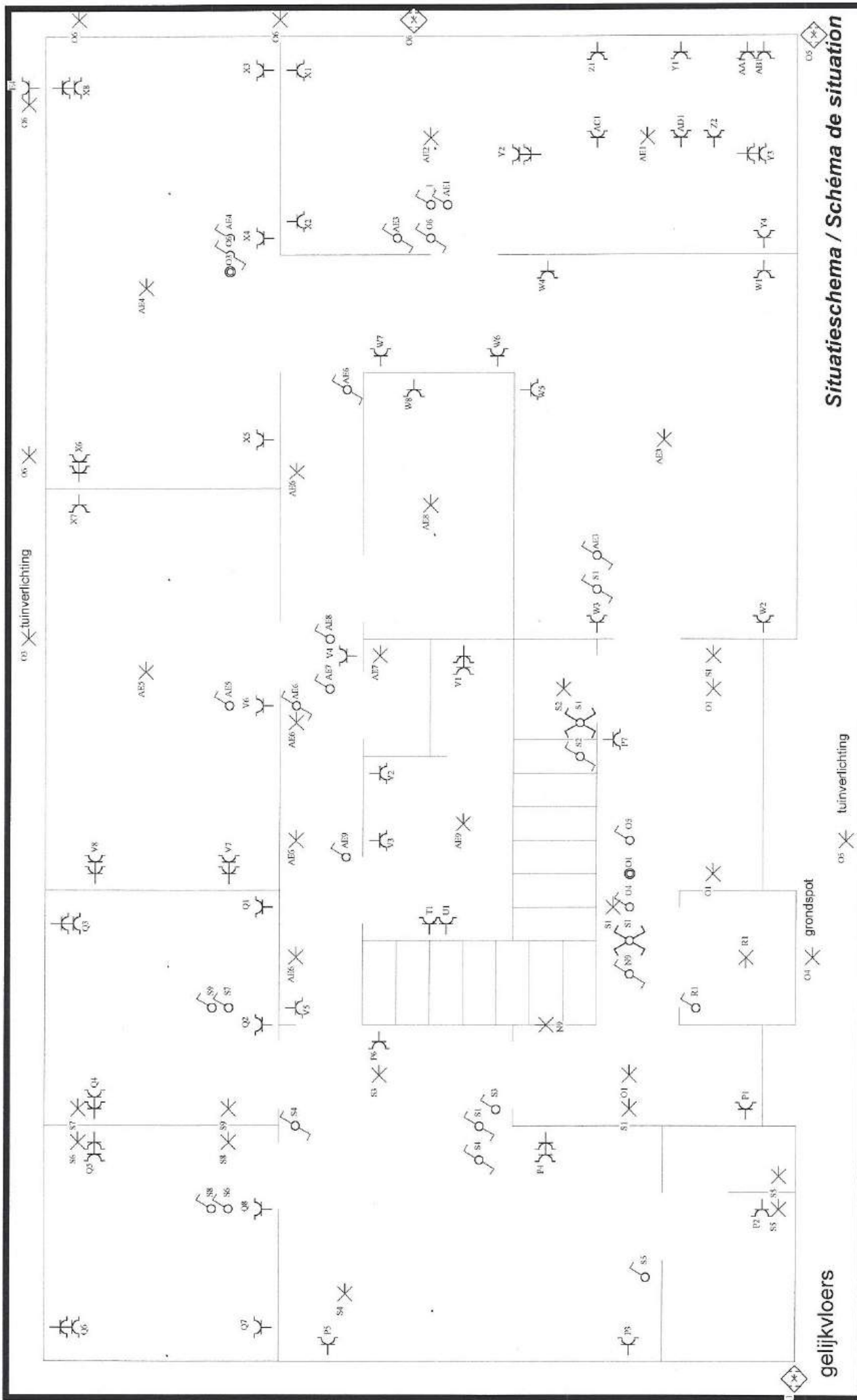

gelijkvloers

O1 X grandspot

O5 X tuinverlichting

Situatieschema / Schéma de situation

INSTALLATEUR

Naam/Nom Istaas Erwin
 BTW / TVA BE 641.582.942
 Datum/Date 11-01-2007
 Handtek/Sign

KEURING/CONTROLE

Organis. BTW
 Naam/Nom Lassaut P
 Datum/Date
 Handtek/Sign

WERF/CHANTIER

Naam/Nom Koen PUT
 Straat/Rue Luikersteenweg
 Gemeen/Comm Sint-Truiden
 Handtek/Sign

1N, (400V)/230V~



FIX-O-CAD

WYMEKIEP

02541

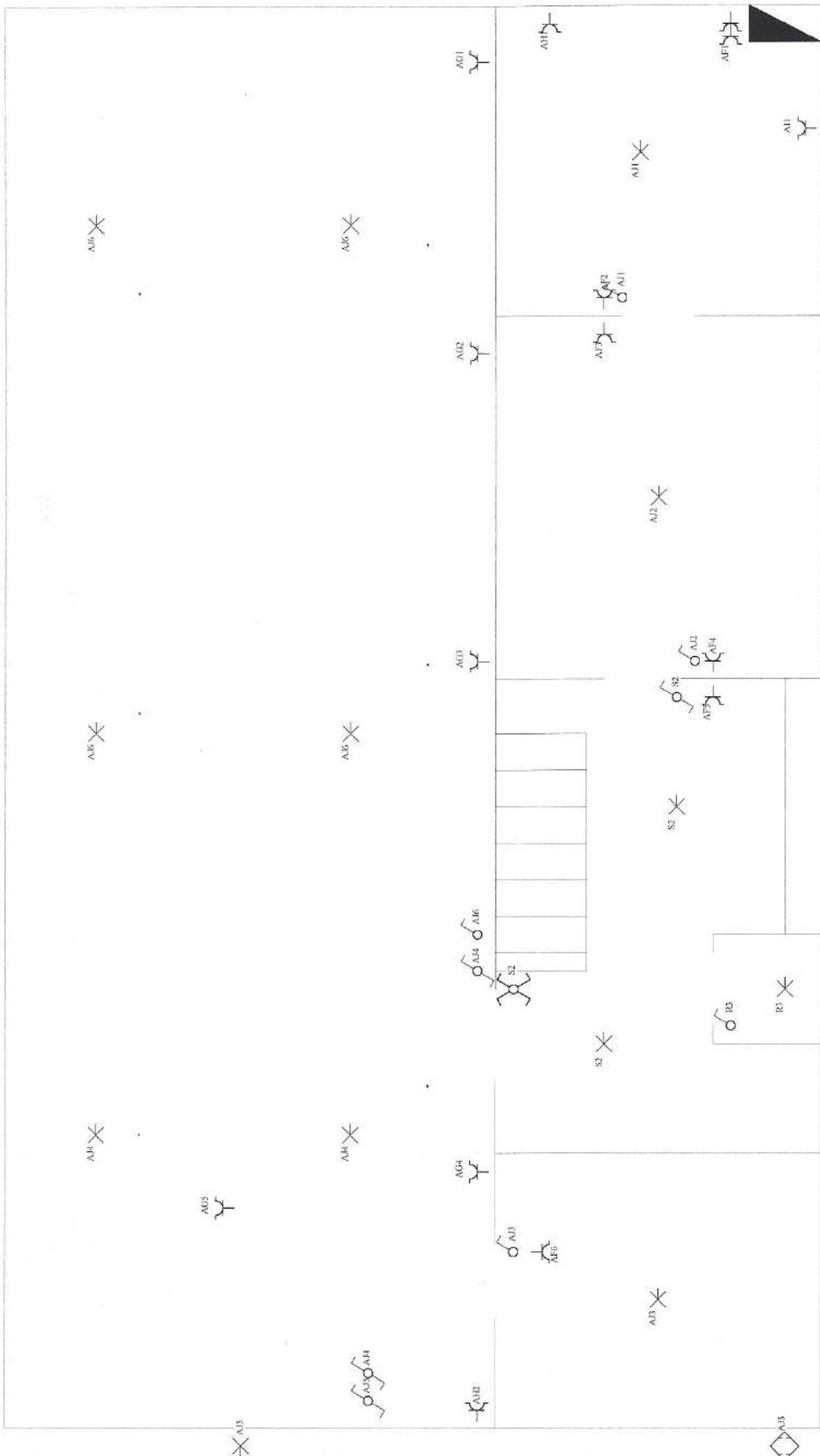

kelder

Situatieschema / Schéma de situation

INSTALLATEUR	KEURING/CONTROLE	WERF/CHANTIER	1N, (400V)/230V~
Naam/Nom Istas Erwin BTW / TVA BE 641.582.942 Datum/Date 11-01-2007 Handtek/Sign	Organ. BTV Naam/Nom Lassaut P Datum/Date Handtek/Sign	Naam/Nom Koen PUT Straat/Rue Luikersteenweg Gemeen/Comm Sint-Truiden Handtek/Sign	 FIX-O-CAD  02541

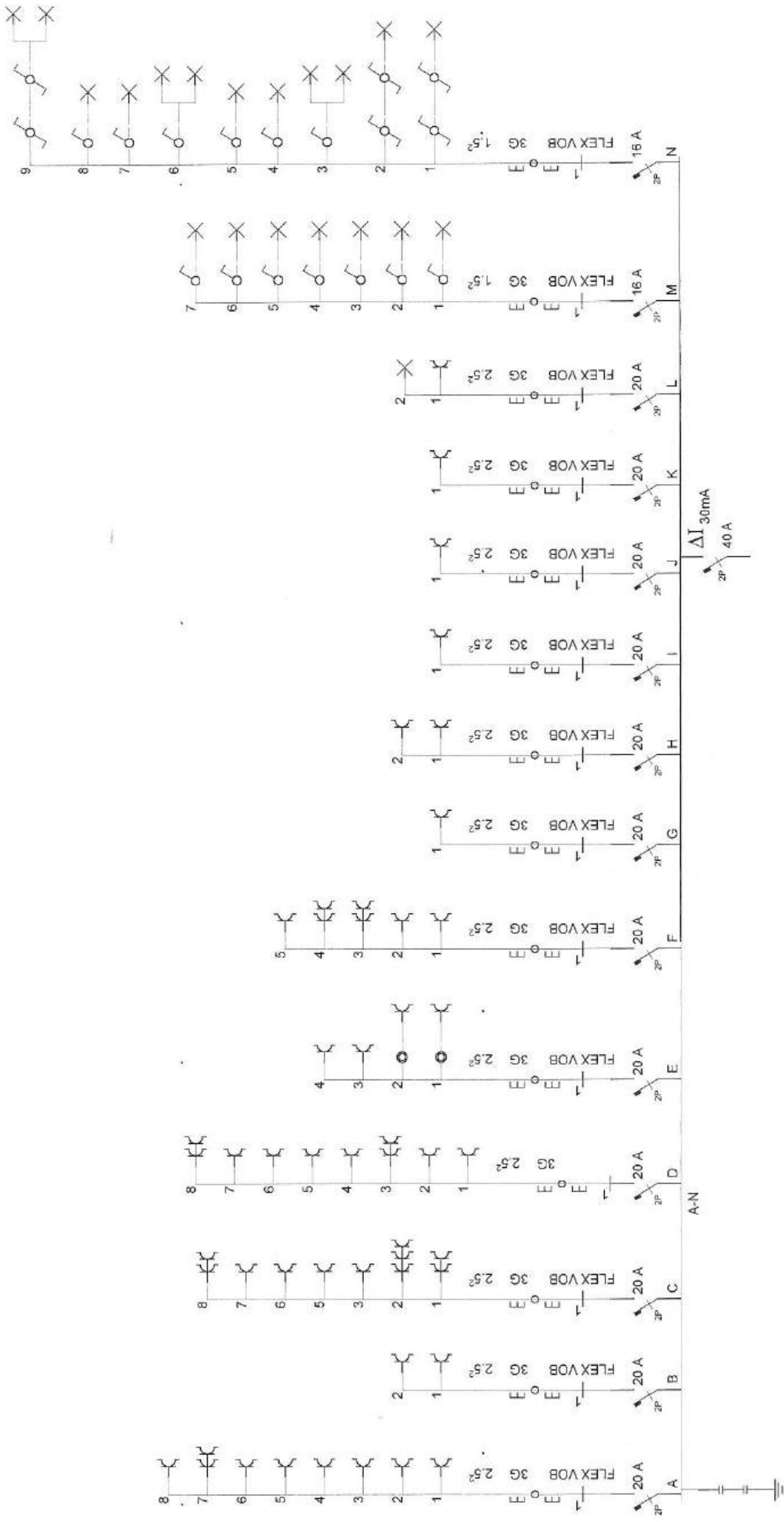

Eendraadsschema/Schéma unifilaire

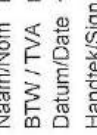
INSTALLATEUR	WERF/CHANTIER	KEURING/CONTROLE	1N, (400V)/230V~
Naam/Nom Ista Erwin BTW / TVA BE 641.582.942 Datum/Date 11-01-2007 Handtek/Sign	Naam/Nom Koen PUT Straat/Rue Luikersteenweg Gemeen/Comm Sint-Truiden Handtek/Sign	Organis. BTV Naam/Nom Lassaut P Datum/Date Handtek/Sign	 FIX-O-CAD 02541

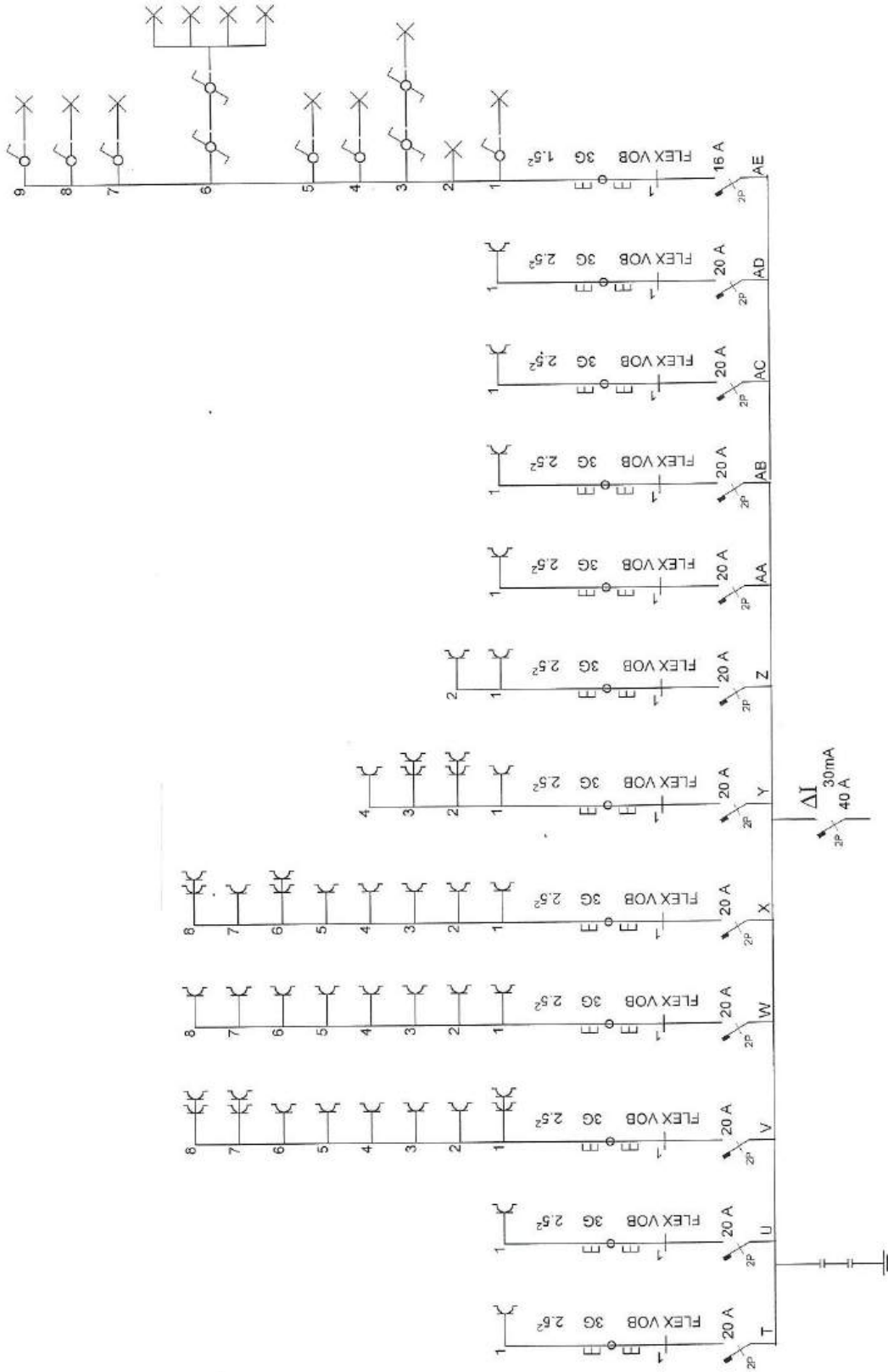

eendraads (lijn 2)

Eendraadsschema/Schéma unifilaire

INSTALLATEUR		WERF/CHANTIER		1N, (400V)/230V~	
Naam/Nom	Istas Erwin	Naam/Nom	Koen PUT	 FIX-O-CAD <small>02541</small>	
BTW / TVA	BE 641.582.942	Straat/Rue	Luikersteenweg		
Datum/Date	11-01-2007	Gemeen/Comm	Sint-Truiden		
Handtek/Sign		Handtek/Sign			
KEURING/CONTROLE		WERF/CHANTIER			
Organis.	BTW	Naam/Nom	Koen PUT		
Naam/Nom	Lassaut P	Straat/Rue	Luikersteenweg		
Datum/Date		Gemeen/Comm	Sint-Truiden		
Handtek/Sign		Handtek/Sign			

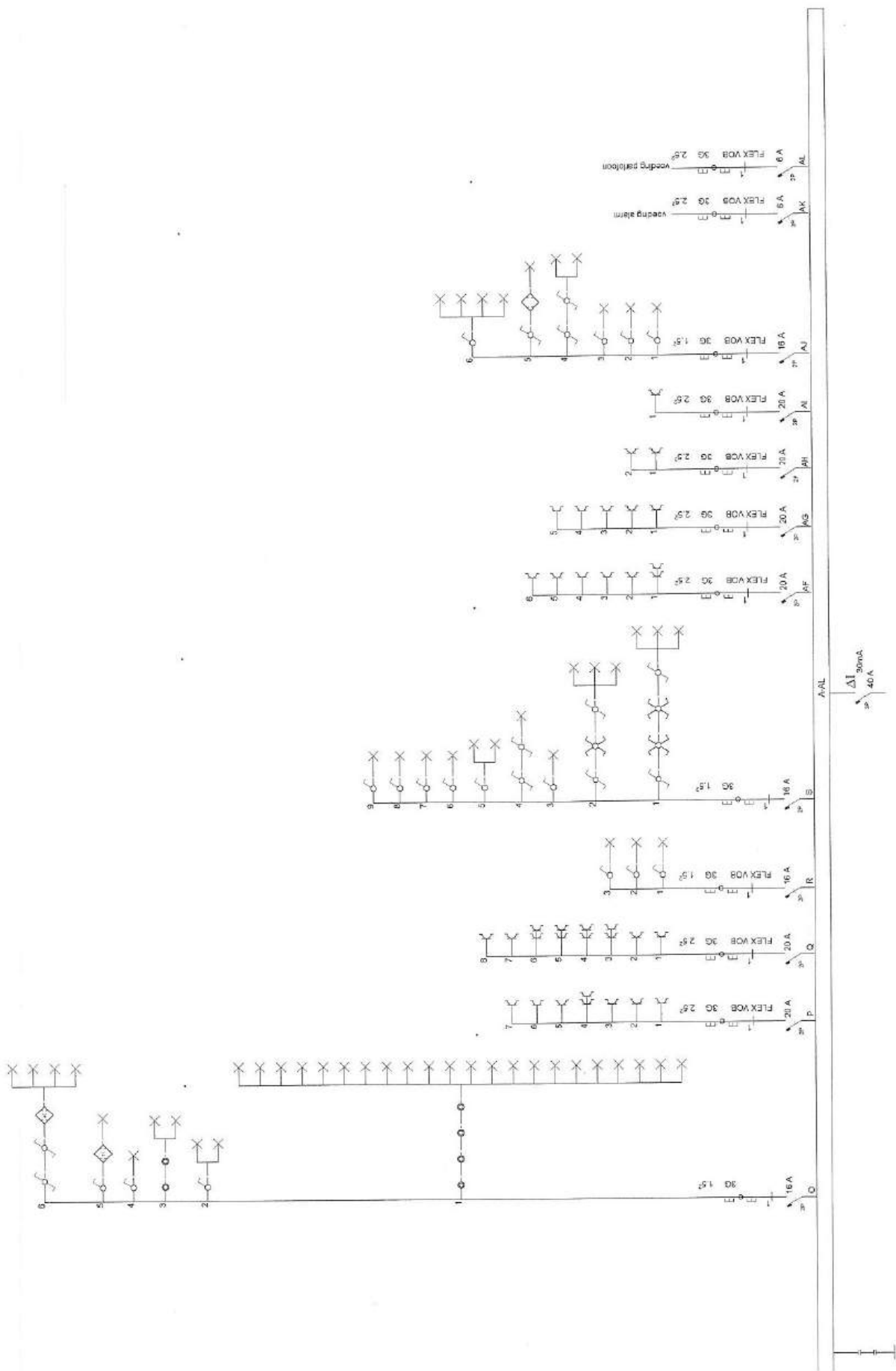

eendraads (lijn 3)

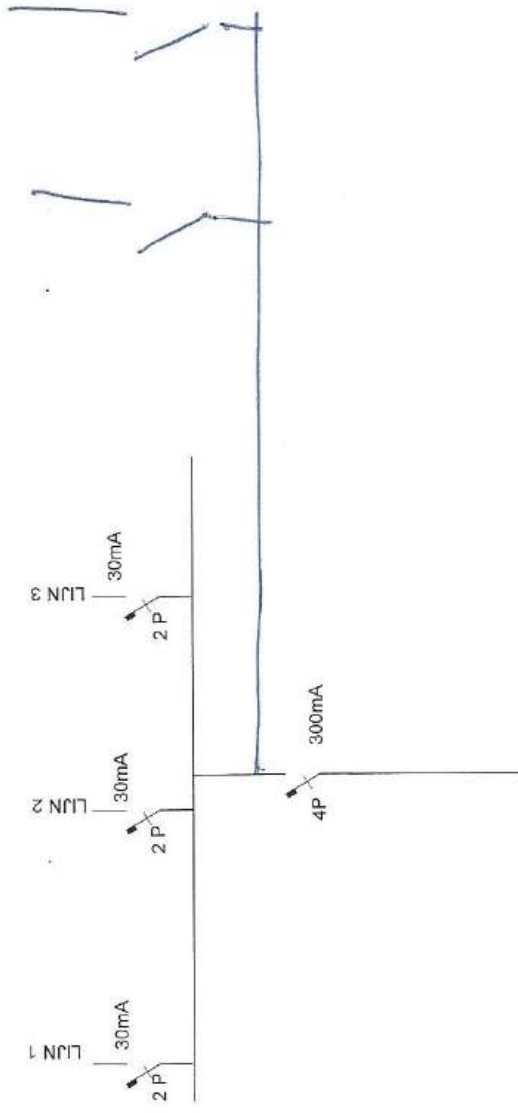

Eendraadsschema/Schéma unifilaire

INSTALLATEUR	KEURING/CONTROLE	WERF/CHANTIER	1N, (400V)230V~
Naam/Nom: Ians Ewils BTW / TVA: BE 041.032.942 Datum/Date: 11-01-2007 Handtek/Sign:	O'ganis: BTU Naam/Nom: Lassaut P Datum/Date: Handtek/Sign:	Naam/Nom: Koen PUT Straat/Rue: Luliersleeweg Gemeent/Comm: Sint-Truiden Handtek/Sign:	FIX-O-CAD  02541



eendraads hoofd

Eendraadsschema/Schéma unifilaire

INSTALLATEUR	KEURING/CONTROLE	WERF/CHANTIER	1N, (400V)/230V~
Naam/Nom Ista Erwin BTW / TVA BE 641.582.942 Datum/Date 11-01-2007 Handtek/Sign	Organis. BTV Naam/Nom Lassaut P Datum/Date Handtek/Sign	Naam/Nom Koen PUT Straat/Rue Luikersteenweg Gemeen/Comm Sint-Truiden Handtek/Sign	 FIX-O-CAD  02541

TECHNISCH BUREAU VERBRUGGHEN

VZW



Controleorganisme erkend door het ministerie

ZETEL ANTWERPEN

Van der Sweepstraat 3 bus 44
2000 Antwerpen
Tel. 03 216 28 90
Fax 03 238 86 65

ZETEL BRUSSEL

Clovislaan 15
1000 Brussel
Tel. 02 230 81 82
Fax 02 230 80 08

Sl. Bloeyshaaf 18
3210 Lubbeek
04971527326

O. ref.: _____

U. ref.: _____

VERSLAG NR. : 26/0201/19110

PROCES-VERBAAL OVER HET ONDERZOEK VAN EEN ELEKTRISCHE LAAGSPANNINGSINSTALLATIE

ADRES INSTALLATIE : Kuiperstraatweg 2/4
3800 St. Truiden

EIGENAAR : Piet Claes

Adres : _____

OPDRACHTGEVER : _____

Adres : _____

INSTALLATEUR : AFW Istas

Adres : Opbouwstraat 32 Duras

BTW of IK : _____

STROOMLEVERANCIER : Jutorelecha

Ref.: _____ Teller nr. _____

Index : _____

Datum van het onderzoek : 19/11/2007 Aard van het onderzoek : gelijkvormigheidsonderzoek - controlebezoek volgens :

(AREI art. 270) (AREI art. 271) (AREI art. 276) (ARAB art.262) (T.R. art. 231) (Voorschr. stroomlev.) Jutorelecha

Aard installatie : Nieuwe - Uitbreiding - Wijziging - Voorlopig - Verzwaring ; Type der lokalen : HMS

Begin werken : Fundering vóór-na 1.10.81 - Elektrische installatie vóór-na 1.10.81 - 1.1.83 AREI art.86

Aansluiting : Spanning 230/400 V Bescherming van de aansluiting max 32 A

Voedingskabel hoofdbord : 4 x 10 mm² Alg. echakelaar : type GT4P

Type van de aardelektrode : lus - baren - pennen - horizontale geleider Schema : TT ve afg

Aantal borden : 2 ; Aantal eindstroombanen : 38 ; RA : 3,5 Ohm; RI tot 100 MOhm

BESCHRIJVING : Laagspanningsinstallatie

zie oendraadschema en situatieschema's

Vastgestelde inbreuken en/of nota's : Geen

PROCES-VERBAAL VAN HET GELIJKVORMIGHEIDSONDERZOEK
gezien op
de aangestelde van de stroomverdelers
naam :
handtekening :

PLICHTEN VAN DE EIGENAARS, BEHEERDERS OF HUURDERS : Zie keerzijde.

- BESLUIT 1
- De installatie is conform. De algemene ADS werd verzegeld en de ééndraads en situatieschema's werden voor gezien getekend. De installatie dient opnieuw gecontroleerd uiterlijk op 19/11/2032 (art. 271 AREI) alsook vóór de ingebruikname van elke belangrijke wijziging of beduidende uitbreiding, uitgevoerd voor deze datum.
 - De installatie is niet conform.
 - De installatie mag in dienst blijven indien zonder vertraging wordt voldaan aan de vastgestelde inbreuken en de gepaste maatregelen getroffen worden opdat de installatie geen gevaar vormt voor personen of goederen. De installatie is niet conform. De installatie dient opnieuw gecontroleerd te worden uiterlijk op _____

DE AGENT-ONDERZOEKER : 26 1035057 03

De directeur,



ZETEL ANTWERPEN
Van der Sweepstraat 3 bus 44
2000 Antwerpen
Tel. 03 216 28 90
Fax 03 238 86 65

ZETEL BRUSSEL
Clovislaan 15
1000 Brussel
Tel. 02 230 81 82
Fax 02 230 80 08

Slablaertshoof 18
3210 Lubbeek
04931527326

O. ref.: _____

U. ref.: _____

VERSLAG NR. : 26/020119/10

PROCES-VERBAAL OVER HET ONDERZOEK VAN EEN
ELEKTRISCHE LAAGSPANNINGSINSTALLATIE

ADRES INSTALLATIE : Lu. Bersteemweg 414
3800 St-Truiden

EIGENAAR : BVBA RedBox

Adres : Leuvenshoof 13

OPDRACHTGEVER : St-Truiden

Adres : _____

INSTALLATEUR : AEW Istar

Adres : Galgenstraat 32 Duras

BTW of IK : _____

STROOMLEVERANCIER: Juterelectra
Ref.: _____ Teller nr. _____
Index : _____

Datum van het onderzoek : 19/11/2007 Aard van het onderzoek : gelijkvormigheidsonderzoek - controlebezoek volgens :

(AREI art. 270) (AREI art. 271) (AREI art. 276) (ARAB art. 262) (T.R. art. 231) (Voorschr. stroomlev.) Juterelectra

Aard installatie : Nieuwe - Uitbreiding - Wijziging - Voorlopig - Verzwaring ; Type der lokalen : HHI

Begin werken : Fundering vóór-na 1.10.81 - Elektrische installatie vóór-na 1.10.81 - 1.1.83 AREI art.86

Aansluiting : Spanning 230/400 V Bescherming van de aansluiting max. 32 A

Voedingskabel hoofdbord : 4 X 10 mm² Alg. schakelaar : type BT 4P

Type van de aardelektrode : lus - baren - pennen - horizontale geleider Schema : TT met LNF

Aantal borden : 2 ; Aantal eindstroombanen : 38 ; RA : 3,5 Ohm; RI tot 400 MOhm

BESCHRIJVING : Laagspanningsinstallatie
de eendraderschema en situatieschema

Vastgestelde inbreuken en/of nota's : Geen

PROCES-VERBAAL VAN HET GELIJKVORMIGHEIDSONDERZOEK	
gezien op	
de aangestelde van de stroomverdeeler	
naam :	
handtekening :	

PLICHTEN VAN DE EIGENAARS, BEHEERDERS OF HUURDERS : Zie keerzijde.

BESLUIT 1 De installatie is conform. De algemene ADS werd verzegeld en de ééndrads en situatieschema's werden voor gezien getekend. De installatie dient opnieuw gecontroleerd uiterlijk op 19/11/2032 (art. 271 AREI) alsook vóór de ingebruikname van elke belangrijke wijziging of beduidende uitbreiding, uitgevoerd voor deze datum.
2. De installatie is niet conform.
3. De installatie mag in dienst blijven indien zonder vertraging wordt voldaan aan de vastgestelde inbreuken en de gepaste maatregelen getroffen worden opdat de installatie geen gevaar vormt voor personen of goederen. De installatie is niet conform. De installatie dient opnieuw gecontroleerd te worden uiterlijk op _____

DE AGENT-ONDERZOEKER :
nr. + naam + handtekening

26 103051

De directeur,