

Opmerkingen

- Lot 1B, lot 2B en lot 7 worden uit de verkaveling gesloten.
- Lot 7 wordt gratis afgestaan aan de gemeente.

Dit plan mag niet gebruikt worden bij het vrijliden van de akte. Het is geen opmetingsplan.

Schaal: 1/250

Verkavelingsplan nieuwe toestand

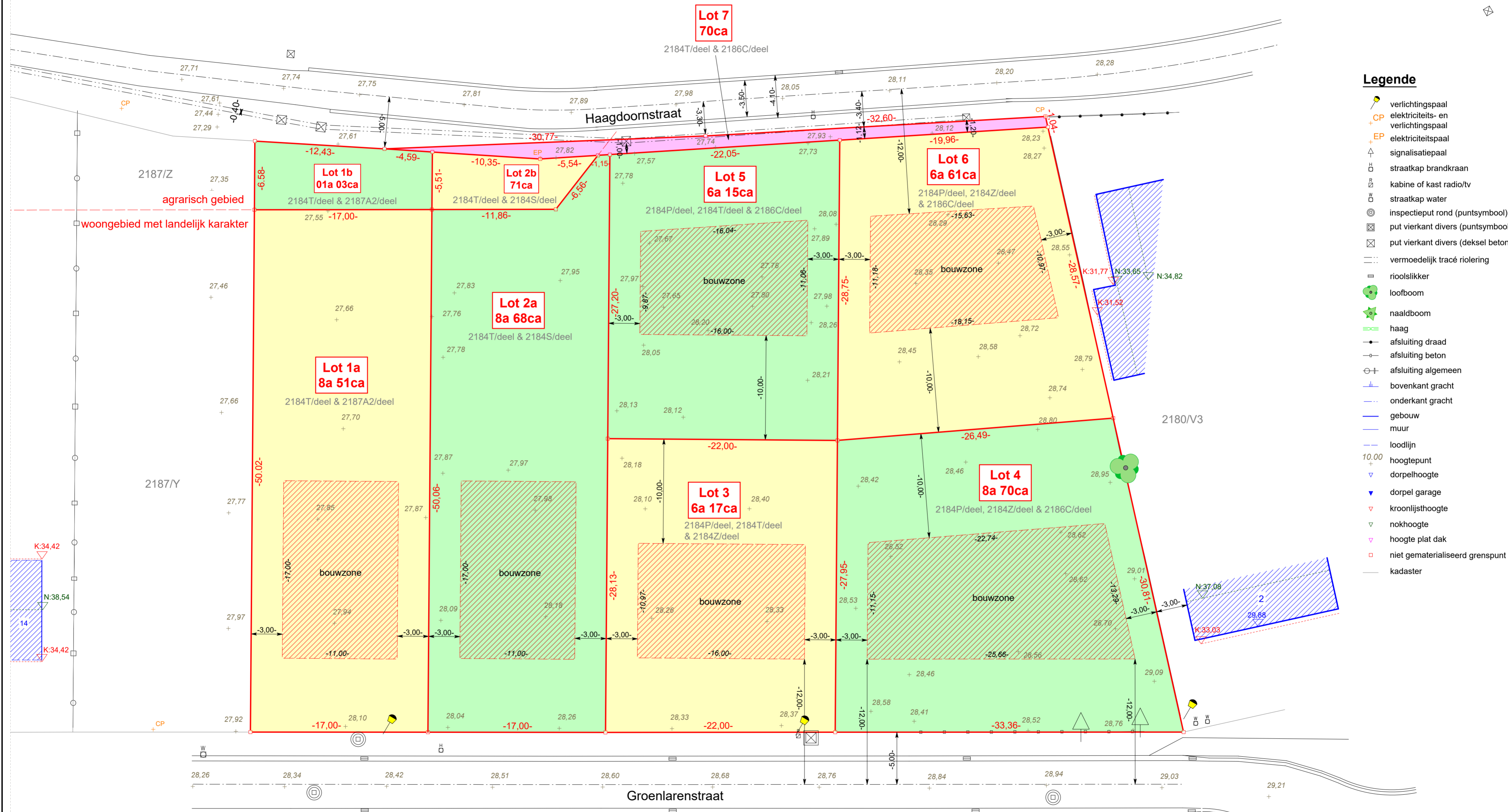

Legende

- verlichtingspaal
- elektriciteits- en verlichtingspaal
- elektriciteitspaal
- signalisatiepaal
- straatkap brandkraan
- cabine of kast radio/tv
- straatkap water
- inspectieput rond (puntsymbool)
- put vierkant divers (puntsymbool)
- put vierkant divers (deksel beton)
- vermoedelijk tracé riolering
- rioolsluiker
- loofboom
- naaldboom
- haag
- afsluiting draad
- afsluiting beton
- afsluiting algemeen
- bovenkant gracht
- onderkant gracht
- gebouw
- muur
- loodlijn
- 10.00 hoogtepunt
- ▼ dorpelhoogte
- ▼ dorpel garage
- ▼ kroonlijsthoogte
- ▼ nokhoogte
- ▼ hoogte plat dak
- niet gematerialiseerd grenspunt
- kadaster

Opgemaakt ingevolge meting door INTERTOPO bvba, ing. Rudi DE WINTER, Landmeter-Expert beëdigd door de Rechtbank van Eerste Aanleg te Leuven (LAN 041064) en ing. Geert MENTEN, Landmeter-Expert beëdigd door de Rechtbank van Eerste Aanleg te Hasselt (LAN 061263), met kantoren te Diest, Halensebaan 68 tel. 013/31 48 88 fax 013/31 31 53 e-mail: info@intertopo.be

-copyright- Dit plan mag niet worden gekopieerd noch delen uit dit plan mogen worden overgenomen zonder de voorafgaandelijke en schriftelijke toestemming van de auteur. De kadastrale gegevens worden ten token van inlichting vermeld en vallen buiten de verantwoordelijkheid van de auteur.

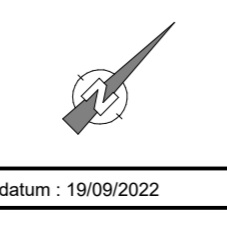

dossiernr.: 2760 Verkavelingsplan NT