



**J. VAN HEMELEN**  
KEURINGSORGANISME VZW

Externe Dienst voor Technische Controles

□ Halsendallaan 5 - 1652 ALSEMBERG  
tel 02 380 52 71 - fax 02 380 89 86

✗ Meensestraat 41 - 8500 KORTRIJK  
tel 056 35 76 76 - fax 056 35 68 87

e-mail info@vanhemelen.org  
BTW BE 0422.507.353

Aanvraagnr. 192995

Ref. verslag RAP MC/2016/04/22-2

**Proces verbaal van onderzoek van een huishoudelijke elektrische installatie op lage en zeer lage spanning**

overeenkomstig de voorschriften van het Algemeen Reglement op de Elektrische Installaties



- ✗ Gelijkvormigheidsonderzoek van een huishoudelijke elektrische laagspanningsinstallatie (nieuw - wijziging - uitbreiding) (AREI art. 270)
- ✗ Controlebezoek van een bestaande huishoudelijke elektrische laagspanningsinstallatie (AREI art. 271)
- Controlebezoek van een huishoudelijke elektrische laagspanningsinstallatie vóór verzwaring van de aansluiting op het openbaar verdeelnet (AREI art. 276)
- Controlebezoek van een huishoudelijke elektrische laagspanningsinstallatie bij de verkoop van een wooneenheid (AREI art. 271 - AREI art. 276bis voor oude installatiedelen)

Eigenaar/beheerder/ uitbater - Naam	OCMIW		Voornaam		Postnr	9980
Adres			Gemeente	ST-LAURENS		
Installateur	DOBBLAERS		Gemeente			
BTW-nummer	BE0452043895					
of identiteitskaartnr.		Uitreikingsdatum	- / - / -	Gemeente		
Plaats van onderzoek	WOONING		Postnr.	B-9980		
Adres	SMISSSTRAT 15		Gemeente	SINT-LAURENS		
EAN-code	□□□□□□□□□□□□□□□□		Elektriciteitsverdelers			
pe installatie	<input type="checkbox"/> lijdelijke installatie / voorlopige aansluiting voor werf / festiviteiten		<input checked="" type="checkbox"/> wooneenheid (huis, appartement, andere)		<input type="checkbox"/> huishoudelijke werkeenheid	
			<input type="checkbox"/> gemeenschappelijke delen van een residentiele eenheid			

Algemene beschrijving van de aansluiting		Algemene beschrijving van de stroombanen en hun beschermingen	
U <sub>nom</sub> (V ac/dc)	230V	6300	
Ø voedingskabel (mm <sup>2</sup> )	BESTAAND	1x 4x 16/207-25m <sup>2</sup>	
I <sub>nom</sub> aansluiting (A)	MRD 10A	1x 4x 20/12P-25A <sup>2</sup>	
Type alg. schakelaar	T800	D30	
Aantal borden	1	1x 4x 16/207-45A <sup>2</sup>	
Aantal eindstroombanen	5	2x 4x 20/12P-25A <sup>2</sup>	
Type aardelektrode	PIKST		
Algemene diff.stroom.inr.	03N/10A		
Bijkomende diff.stroom.inr.	203A/10A		
Vaste verwarmingstoestellen (aantal - kW) :	-		

Metingen	Meetapparaat : apparaat waarvan de inspecteur titularis is	Onderzoek uitgevoerd overeenkomstig : procedure TD-E-01
Aardspreidingsweerstand :	13 Ω Isolatiweerstand (250/500/1000V) : > 9,5 MΩ	Werking differentieelstroominrichting : <input checked="" type="checkbox"/> OK / <input checked="" type="checkbox"/> NOK Continuïteit PE-geleiders & equipot. : <input checked="" type="checkbox"/> OK / <input checked="" type="checkbox"/> NOK

Inbreuken (AREI - art.) / Bemerkingen (opm.)

OCMIW

OCMIW TOESTELLING 60N/10A/20A

□ Aanvullend bezoek bij onderzoek (ref.) : RAP ... / ...

**Bestuit**

✗ De elektrische installatie **voldoet** aan de voorschriften van het A.R.E.I.  
De ingangsklemmen van de automatische differentieelstroominrichting, geplaatst aan het begin van de installatie, werden ontoegankelijk gemaakt door verzegeling. Het (de) eendraads- en opstellingsschema(s) werden voor gezien getekend / werden opnieuw geïsoleerd.  
De volgende periodieke controle moet worden uitgevoerd binnen de door de van kracht zijnde reglementering voorgeschreven termijn. (art. 271)

□ De elektrische installatie **voldoet niet** aan de voorschriften van het A.R.E.I.  
De werken, nodig om de inbreuken te doen verdwijnen die opgemerkt werden tijdens het controlebezoek, moeten **zonder vertraging** uitgevoerd worden en **alle maatregelen** moeten getroffen worden opdat de in overtreding zijnde installatie, indien zij in dienst blijft, geen gevaar vormt voor de personen of goederen.  
Een aanvullend bezoek moet door hetzelfde organisme worden uitgevoerd vóór : - / - / -

Volgend controlebezoek uiterlijk op :	22/10/2011	Agent-onderzoeker (naam - nr - handtekening)	MR 27 CONAERT M	Datum onderzoek:	22/04/2016
---------------------------------------	------------	--	--------------------	------------------	------------

RAP-E-901 (01.12.2015)

22 APR 2016

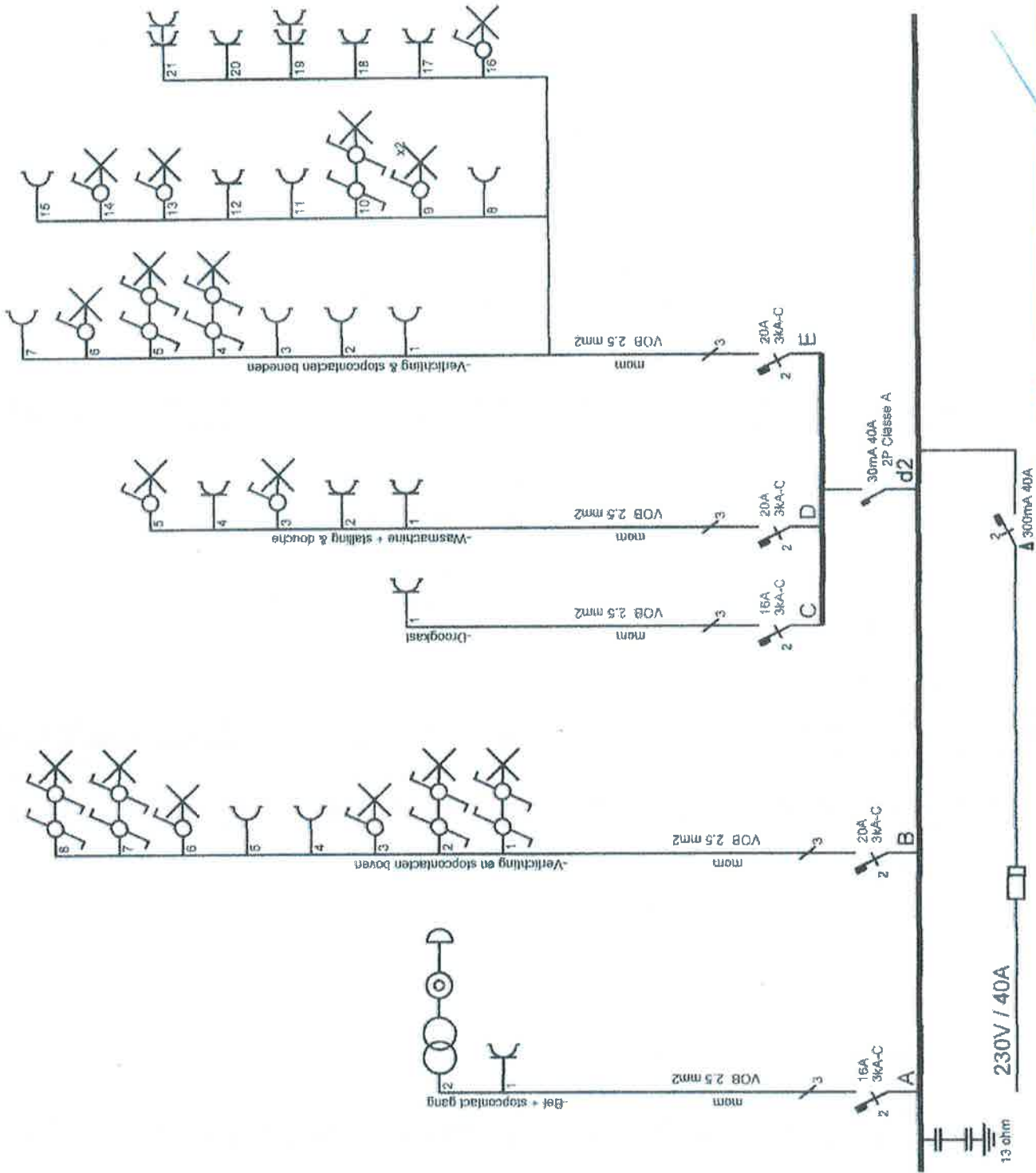

Adres van de woning :  
Smitsstraat 15 6580 Simi-Laureins  
Eigenaar :  
OCMW Simi-Laureins

aard van de stroom :  
230V / 40A

Installateur :  
Dobbelese Installatietechnieken NV  
Kruiskenstraat 32  
6550 Sint-Laureins  
BE 452 673 935  
rSM : 0467 53 14 35  
E-V hns@Dobbeleseenv.be

Datum/handtekening van :  
Installateur :  
Datum/handtekening van :  
Keuringorganisme :

J. VAN HEMELEN  
KEURINGSORGANISME VZW  
Inspecteur (27)  
COLPAERT Mario

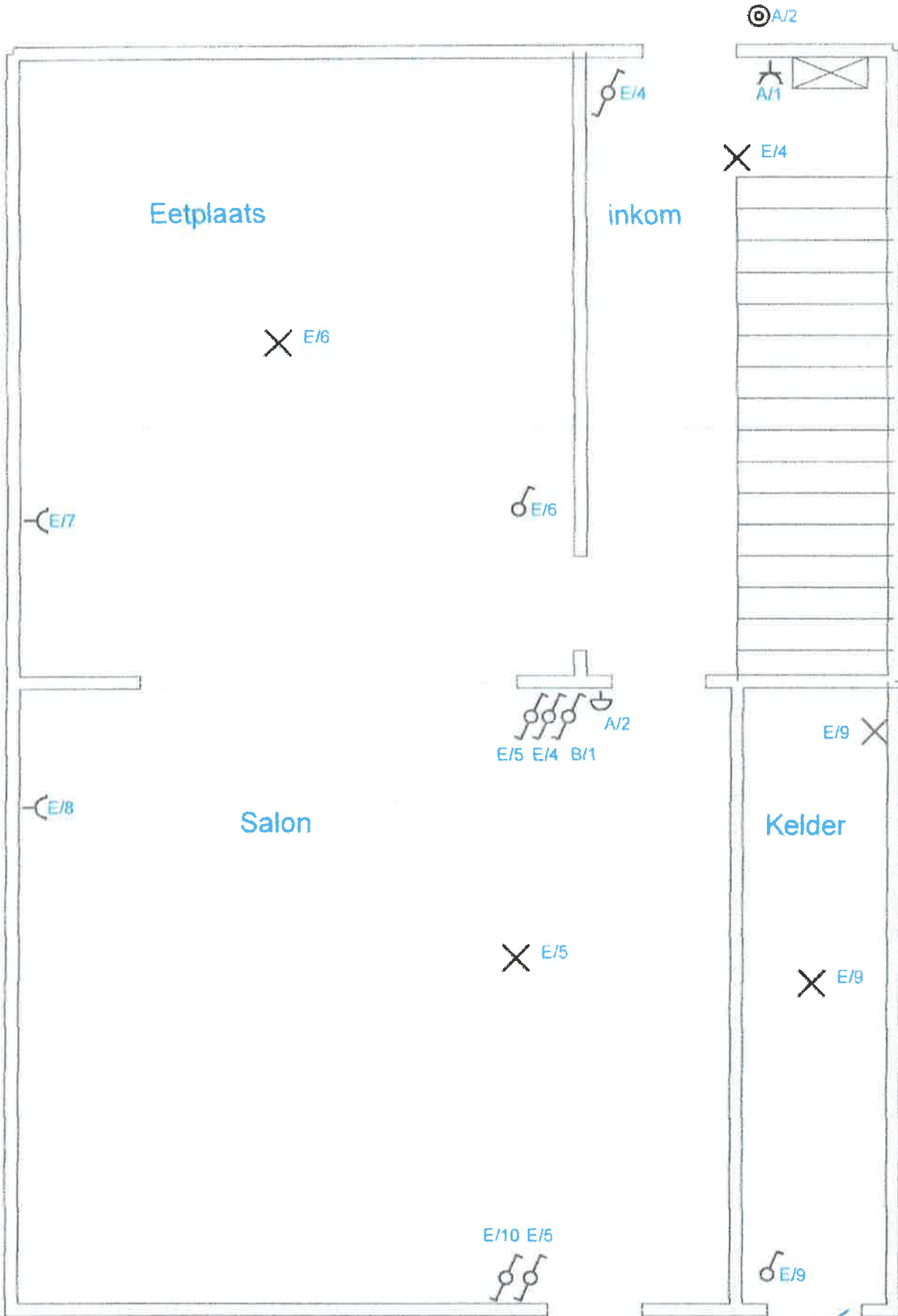

Adres van de woning :  
Smitsestraat 15 9900 Sint-Laureins  
Eigenaar :  
OCMW Sint-Laureins

Installateur :  
Dobbelaren Installatiebedrijven NV  
Kruisbeekstraat 32  
9900 Sint -Laureins  
BE 452.873.895  
GSM : 0497 58 14 35  
E-Mail : Chris@Dobbelarenv.be

aard van de stroom :  
230V / 40A

Datumhandtekening van :  
Installateur :  
Datumhandtekening van :  
keuringsorganisme :

22 APRIL 2016  
J. VAN HEMELLEN  
KEURINGSORGANISME VZW  
inspecteur (27)  
COLPAERT Mario

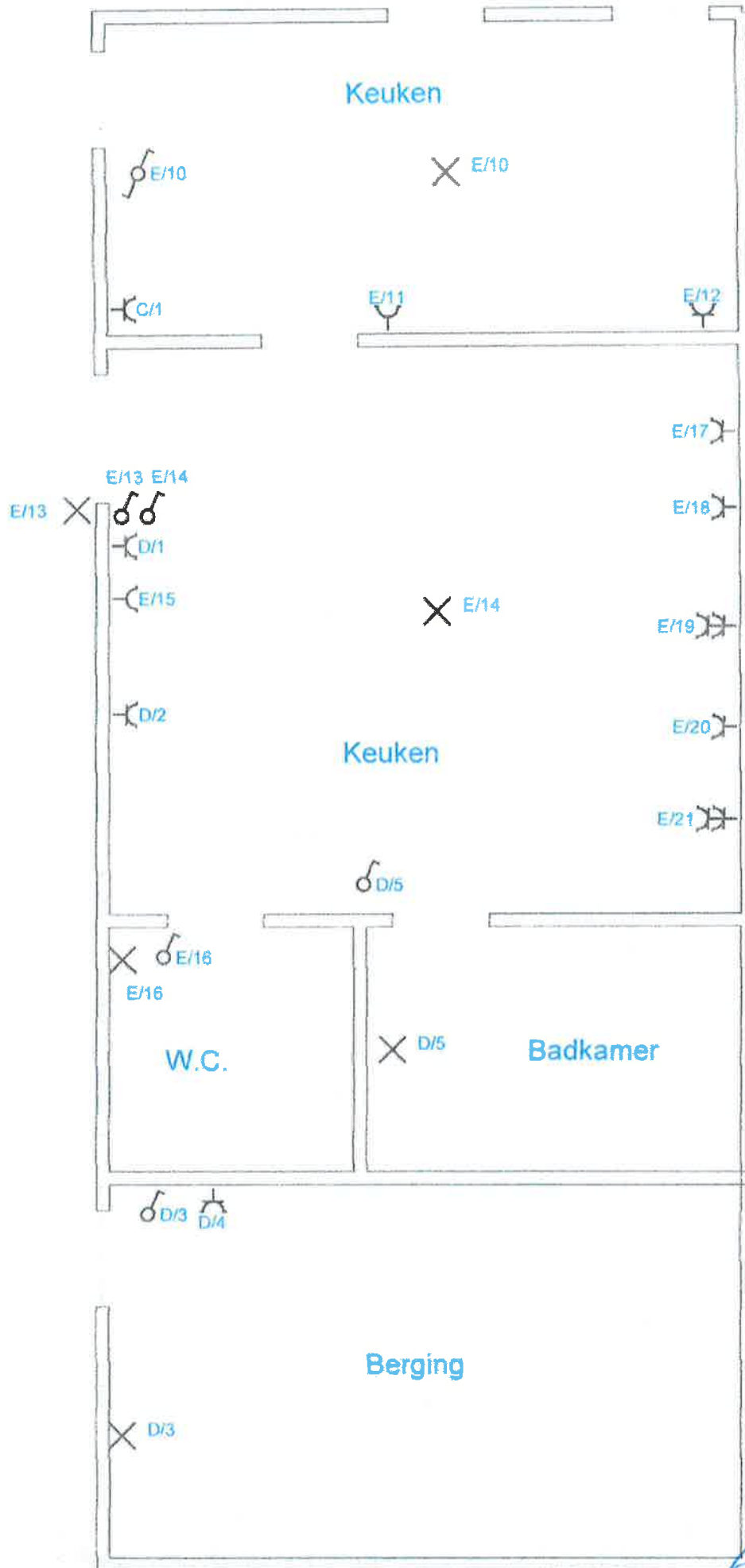

22 APR 2016

Adres van de woning :  
 Broesevlei 15, 9980 Sint-Laureins  
 Eigenaar :  
 OCMW Sint-Laureins  
 aard van de stroom :  
 230V / 40A

Installateur :  
 Dobbelaere Installatie-techniek NV  
 Kruiskenstraat 32  
 9980 Sint-Laureins  
 BE 452 873 805  
 GSM : 0487 55 14 35  
 E-Mail : Chrt@dobbelaerev.be

Datum ondertekening van  
 Installateur : 24/04/16  
 Datum ondertekening van  
 keuringsorganisme :

J. VAN HEMELLEN  
 KEURINGSORGANISME VZW  
 inspecteur (27)  
 COLPACHT 1-10

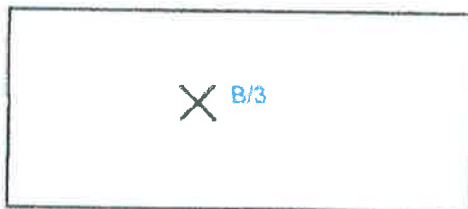
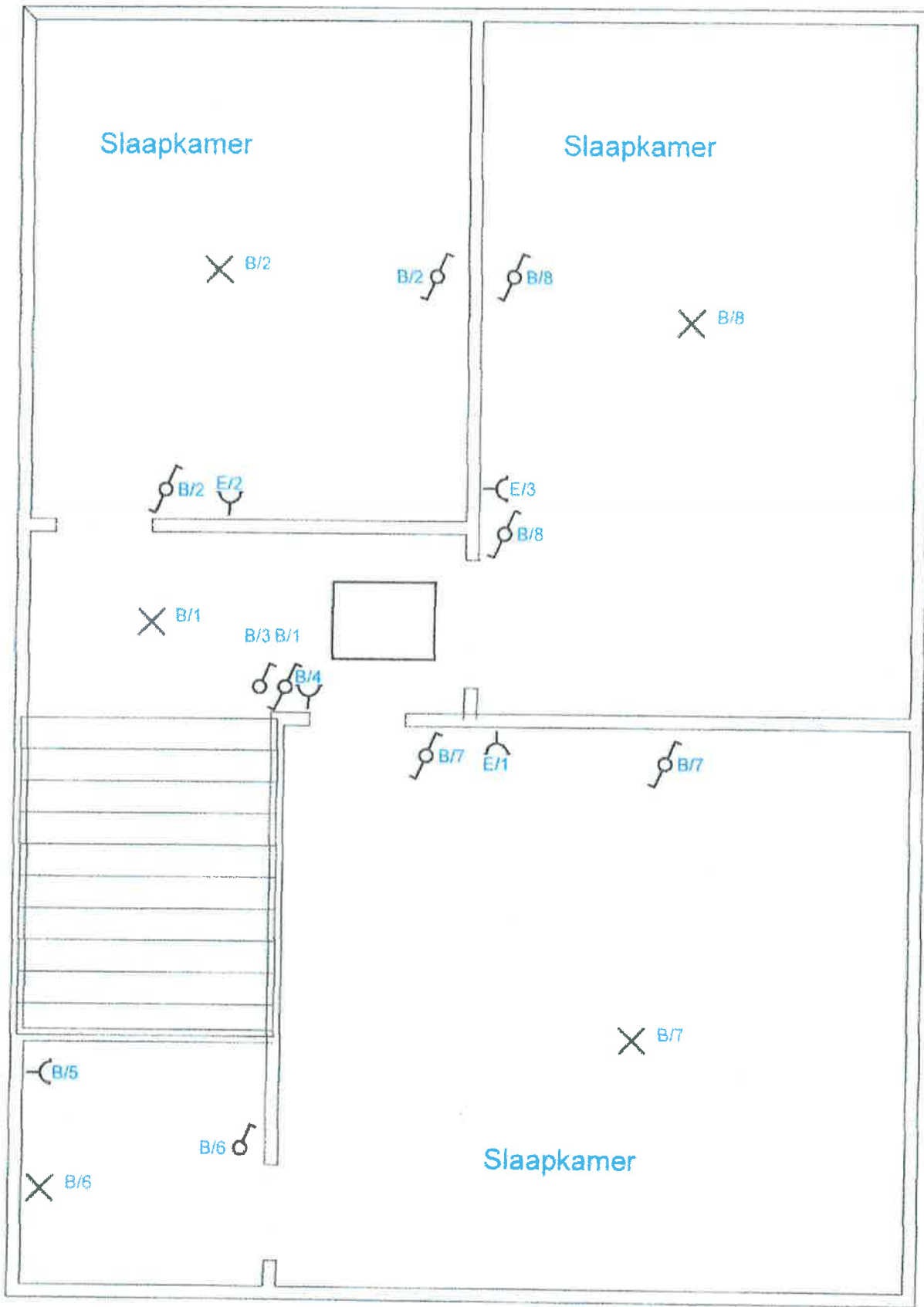

22 APR 2016

Adres van de woning :  
Smitsvestraat 15 0080 Sint-Laureins  
Eigenaar :  
OCMW Sint-Laureins  
 aard van de stroom :  
230V / 40A

Installateur :  
Dobbeleire Installatietechniek NV  
Kruiswijkstraat 32  
1980 Sint-Laureins  
BE 452 873 866  
GSM : 0497 55 14 35  
E-Mail : C.fragg@dobbeleirenv.be

Datums handtekening van  
Installateur  
Datums handtekening van  
keuringsorganisme .

*[Handwritten signature]*  
**J. VAN HEMELLEN**  
KEURINGSORGANISME VZW  
inspecteur (27)  
COLP: ERT Mario