

TECHNISCH BUREAU VERBRUGGHEN



Controleorganisme erkend door het ministerie

O. ref.: _____

U. ref.: _____

VERSLAG NR: 307/1307dy/05

PROCES-VERBAAL OVER HET ONDERZOEK VAN EEN ELEKTRISCHE LAAGSPANNINGSINSTALLATIE

ADRES INSTALLATIE: Haneltvestpad 65
3290 Diest

EIGENAAR: _____

Adres: _____

OPDRACHTGEVER: Erdemir Yilmaz

Adres: Kleinvenstpad 230 Brussel 1030

INSTALLATEUR: _____

Adres: _____

BTW of IK: _____

ZETEL ANTWERPEN
Van der Sweepstraat 3 bus 44
2000 Antwerpen
Tel. 03 216 28 90
Fax 03 238 86 65
ZETEL BRUSSEL
Clovislaan 15
1000 Brussel
Tel. 02 230 81 82
Fax 02 230 80 08

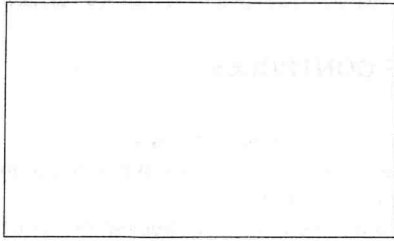

EAN: _____

Ref.: _____ Teller nr. _____

Index: _____

Datum van het onderzoek: 4/7/2013 Aard van het onderzoek: gelijkvormigheidsonderzoek - ~~controlebezoek~~ volgens:

(AREI art. 270) ~~(AREI art. 271)~~ (AREI art. 276) (AREI art. 276bis) (ARAD art. 262) (K.B.2.6.2006) (F.R. art. 234) (Voorschr. DNB)

Aard installatie: Nieuwe - ~~Uitbreiding~~ - ~~Wijziging~~ - ~~Voortopig~~ - ~~Verzwarend~~ - verkoop wooneenheid: Type der lokalen: Appartement 2

Begin werken: Fundering vóór na 10.81 - Elektrische installatie vóór ~~na~~ 10.81 - 1.1.83 AREI art.86

Aansluiting: Spanning 230 V Bescherming van de aansluiting Max 40 A

Voedingskabel hoofdbord: 2 X 10 mm² Alg. schakelaar: type D17/40A/300mA

Type van de aardelektrode: lus - ~~beren~~ - ~~pennen~~ - ~~horizontale geleider~~ Schema: TT

Aantal borden: 1; Aantal eindstroombanen: 10; RA: 16 Ohm; RI tot >1 MOhm

Uitwendige invloedsfactoren: _____

BESCHRIJVING: _____

Zie Schema

UITGEVOERDE CONTROLES: zie verso _____

FASTGESTELDE INBREUKEN EN OF NOTAS: Geen

NOTA: * BAKK BAKK KASK mag te plaatsen
* Kankerkanten mag te plaatsen
* Lampen mag op te hangen

| |
|---|
| PROCES-VERBAAL VAN HET GELIJKVORMIGHEIDSONDERZOEK |
| gezien op |
| de aangestelde van de stroomverdelers |
| naam: |
| handtekening: |

PLICHTEN VAN DE EIGENAARS, BEHEERDERS OF HUURDERS: Zie keerzijde.

BESLUIT 0 De installatie is conform. De ingangsklemmen van de algemene ADS werden verzegeld en de ééndraads- en situatieschema's werden voor gezien getekend. De installatie dient opnieuw gecontroleerd uiterlijk op 4/7/2013 (art. 271 AREI) alsook vóór de ingebruikname van elke belangrijke wijziging of beduidende uitbreiding, uitgevoerd voor deze datum.
1 De installatie is niet conform.
1 De installatie mag in dienst blijven indien zonder vertraging wordt voldaan aan de vastgestelde inbreuken en de gepaste maatregelen getroffen worden opdat de installatie geen gevaar vormt voor personen of goederen. De installatie is niet conform. De installatie dient opnieuw gecontroleerd te worden door (hetzelfde) organisme uiterlijk op _____

DE AGENT-ONDERZOEKER: nr. + naam + handtekening

Ahmed Gore 307

De directeur,



Hasseltstraat 63
3290 Diest

GRONDPLAN APP2

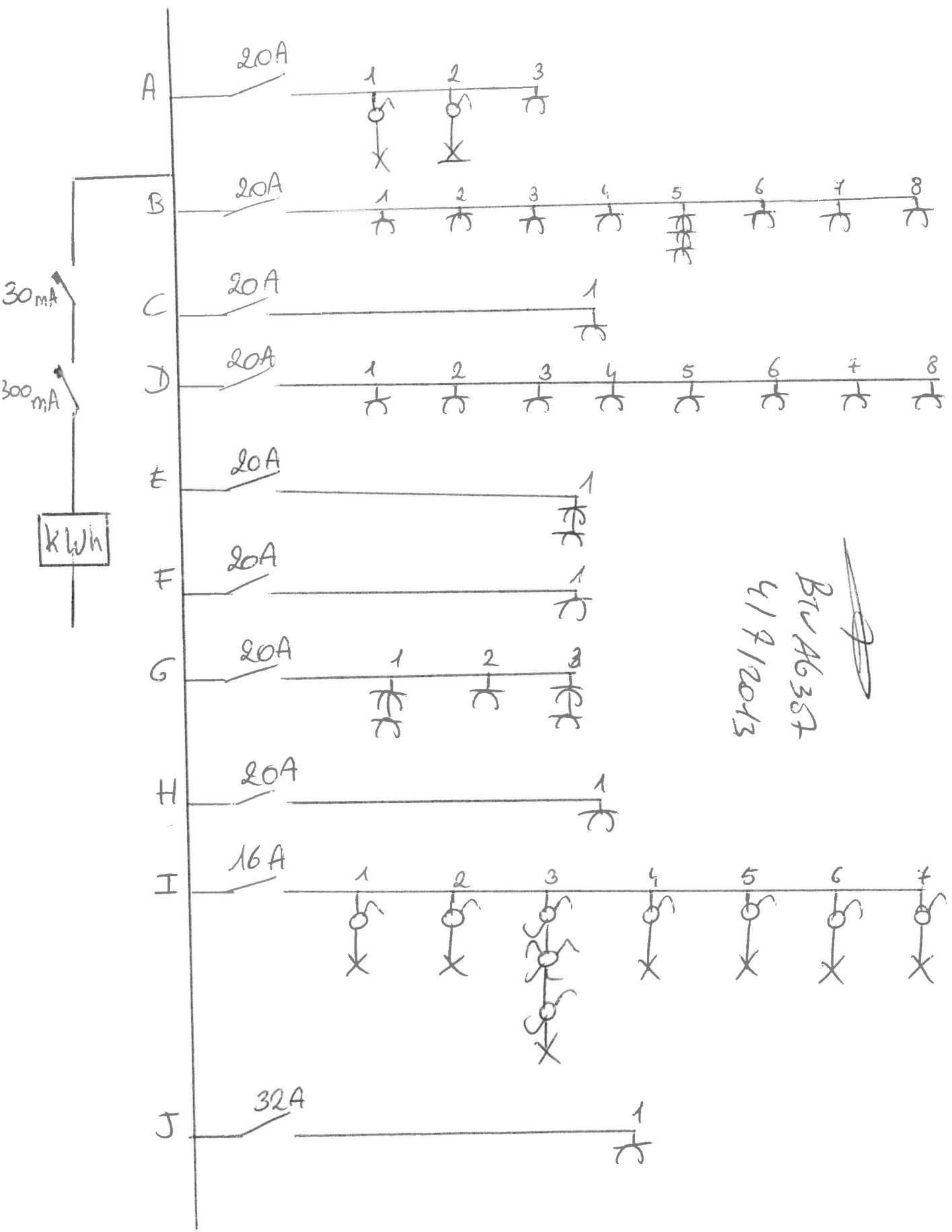

BTVA6357
4/9/2013

04/07/2013

GRONDPLAN APP 2

1. wandstraat 60
3290 Diest

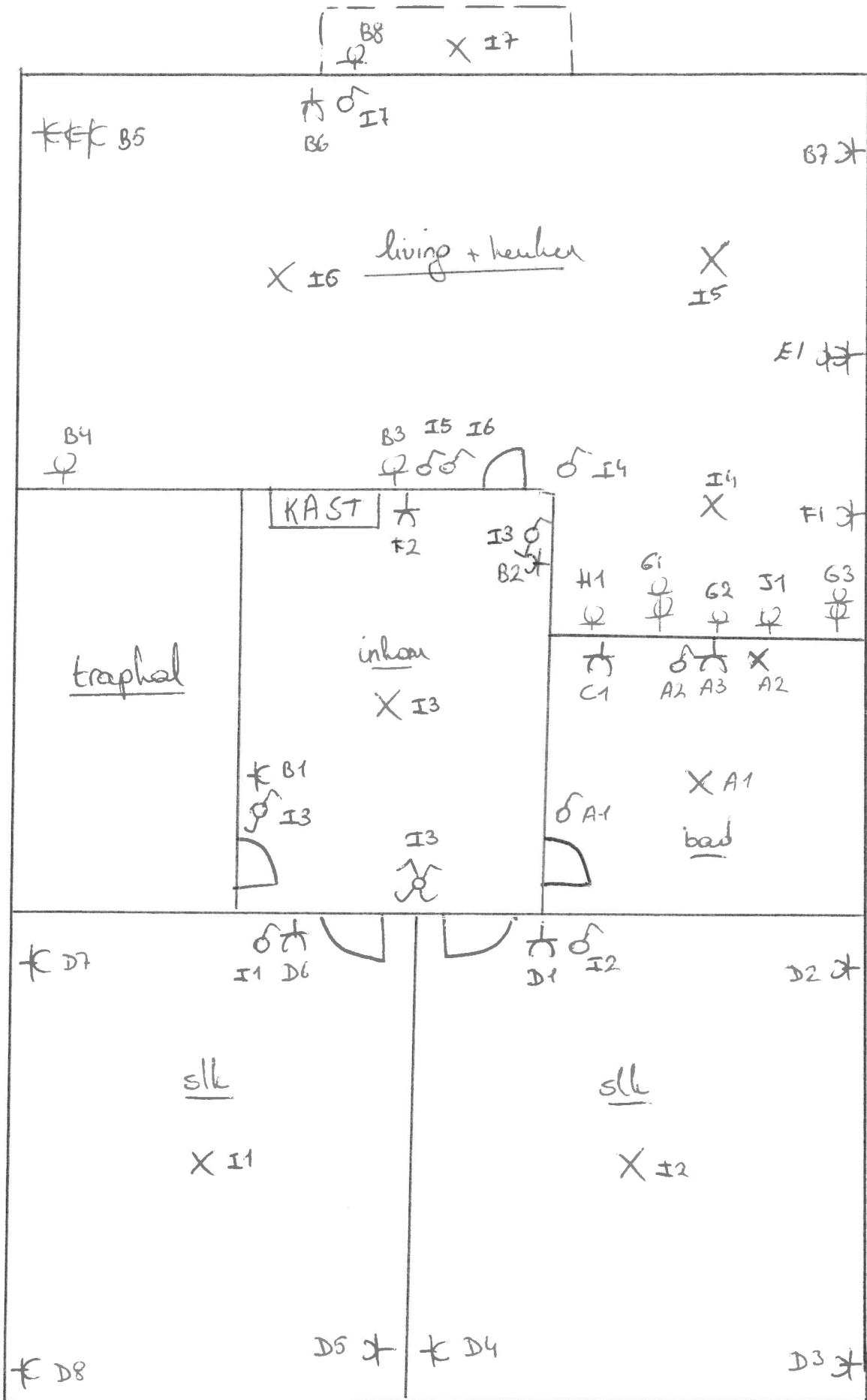

04/07/2013

