

ATECON vzw
Prins Boudewijnlaan 41 bus 8
2650 Edegem
Tel: 03/770 75 14
www.atecon.be / info@atecon.be



N°618-INSP

KEURINGSVERSLAG ELEKTRISCHE INSTALLATIES OP LAAGSPANNING EN ZEER LAGE SPANNING

Algemene gegevens :

Verslag N°:	1804574	Datum verslag:	19/12/2024
Inspecteur:	Van den Dries Raf	Datum keuring:	19/12/2024
Controle volgens Boek 1:	4.2.4.3., 6.5.	Keuring N°:	202417425
Type keuring:	Controlebezoek	Aanwezigen:	Huurder

Adres- en onderzoeksgegevens :

Plaats van het onderzoek:	Tuinwijkstraat 4 bus 1.1 , 1930 ZAVENTEM	Index teller:	Dag: 1592,00	Nacht: 1932,00
Teller n°:	1SAG1105190227			
Datum installatie:	Na 01/10/1981 en voor 01/06/2020			
EAN-code:				
Naam opdrachtgever:	VASTGOEDEXPERTS	Adres opdrachtgever:	Langvoort 17, 2430 Laakdal	
Naam eigenaar:	Niet opgegeven	Adres eigenaar:		
Installateur:	Bestaande	Adres installateur:		
BTW-n° of ID:				
Type lokaal:	Appartement (Nummer appartement : bus 1.1)			

Algemene gegevens elektrische installatie:

Nominale spanning:	1 x 400V + N (230V)	Max. beveiliging:	2 x 32 A	Meter – bord verbinding:	XVB 4 x 10 mm ²
Type electrode:	Piket	# verdeelborden:	2	# stroombanen:	12
Netsysteem:	TT	Type alg. schakelaar:	Lastscheider		

Differentieelschakelaars:

In:	Id:	#p:	Type:	Icu:	Test:	X2,5:
40 A	300mA	2	A	3000 A	OK	NOK
40 A	30mA	2	A	3000 A	OK	OK

Beschrijving van de installatie:

Beveiligde en # kringen:	Bescherming:	Sectie:
Algemeen # 12	Kring 2XC16A2P + 5xC20A2P + C32A2P	1,5 ² , 2,5 ² , 4 ²
Bijkomende # 1	AUT 2xC20A2P + AUT 2xC16A2P	1,5 ² , 2,5 ²

Metingen, proeven en visuele controles:

Ra:	44,10 Ohm	Alg. isolatieweerstand:	0,38 MOhm	Aardingscontinuïteit:	NOK
Directe aanraking:	NOK	Indirecte aanraking:	NOK	Alg. visuele controle:	NOK
Correcte schema's:	NOK	Equipotentiale verbindingen:	OK	Vaste toestellen:	NVT

Vaststellingen (Inbreuken, opmerkingen en nota's):

Besluit: De elektrische installatie voldoet niet aan de voorschriften van Boek 1 van het KB van 8.09.2019 betreffende de installaties van laagspanning en zeer lage spanning.
 De werken, nodig om de tijdens het controlebezoek vastgestelde inbreuken te doen verdwijnen, moeten zonder vertraging worden uitgevoerd en alle gepaste maatregelen worden genomen opdat, indien de installatie in dienst blijft, deze inbreuken geen gevaar vormen voor de personen of goederen.
 Een nieuw controlebezoek moet door hetzelfde organisme te worden uitgevoerd om de verdwijning van de inbreuken na te gaan uiterlijk vóór: 19/12/2025 (9.1.3.2.).

Aantal bijlagen:

Ééndraadschema's: NEE

Situatieplannen: NEE

Andere: Zie volgende pagina's

De inspecteur,
 Van den Dries Raf

Visum DNB (art. 270)



ATECON vzw
 Prins Boudewijnlaan 43 bus 10
 2650 Edegem
 BTW BE0408.677.925
 info@atecon.be

ATECON vzw
Prins Boudewijnlaan 41 bus 8
2650 Edegem
Tel: 03/770 75 14
www.atecon.be / info@atecon.be



VASTSTELLINGEN: Inbreuken

Inbreuken aarding :

- 1.01. : De spreiding van de aardingsweerstand is hoger dan 30 Ohm.

Inbreuken PE-geleider :

- 2.05. : De continuïteit van het stopcontact / verlichting is niet gewaarborgd.

Inbreuken brand :

- 3.02. : De isolatieweerstand van meerdere kringen is onvoldoende < 500 kOhm.

Inbreuken differentieels :

- 4.07. : De D.S.I. werkt niet bij een foutstroom van delta In.

Inbreuken elektrisch dossier :

- 5.01. : Het ééndraadschema is niet aanwezig.
- 5.02. : Het situatieplan is niet aanwezig.

Inbreuken leidingen :

- 7.02. : Er is geen reglementaire kleurcode gebruikt.
- 7.03. : De aanwezige nulgeleider is niet uitgevoerd in het blauw.

Inbreuken overstroom :

- 8.12. : Door gebruik te maken van parallelle geleiders is de beveiligingsrichting niet aangepast aan de kleinste sectie.

Inbreuken schakelaars en stopcontacten :

- 9.02. : Directe aanraking mogelijk.
- 9.09. : Stopcontacten zijn niet voorzien van kinderbeveiliging en aardingspen.

Inbreuken toestellen :

- 10.02. : De toestellen voldoen niet aan de gewenste beschermingsgraad.
- 10.03. : Directe aanraking is mogelijk.

Inbreuken verdeelbord en kringen :

- 11.01. : De kringen zijn niet of onjuist gemerkt.
- 11.13. : De dienstspanning is niet vermeld.
- 11.24. : Bord is te merken (Bordnaam).

Extra inbreuken

- De blauwe kleur dient voorzien te zijn als nulgeleider.
- Gebruik van lusterklemmen is niet toegelaten.
- Hoofd DSI springt te laat bij RCD test, dient tussen de 0,5 - 1x In te springen.
- Beschadigde omhulsels van elektrische materialen in de installatie aanwezig.
- Alle stopcontacten in de woning dienen bereikbaar te zijn voor controle.
- Verschillende secties van geleiders aanwezig in de automaten, is niet toegelaten.
- Foutieve spanning op bord voorzien.

VASTSTELLINGEN: Opmerkingen

Geen opmerkingen

VASTSTELLINGEN: Nota's

Nota's algemeen :

- 1.05. : De afwezigheid van de schema's laat niet toe een grondige controle uit te voeren.
- 1.06. : De afwezigheid van een legende in het bord met individuele aanduidingen, waardoor de identificatie van de stroombanen mogelijk wordt, laat niet toe een grondige controle uit te voeren.
- 1.08. : De controle van het vast of vast opgesteld materieel of van het verplaatsbaar materiaal werd niet uitgevoerd.
- 1.10. : Enkel de zichtbare en bereikbare gedeelten van de installatie werden gecontroleerd.
- 1.11. : Tijdens het onderzoek werden geen schakelaars, plinten, contactdozen, ... geopend.

Extra nota's:

- Woning bemeubeld tijdens de controle.

ATECON vzw
Prins Boudewijnlaan 41 bus 8
2650 Edegem
Tel: 03/770 75 14
www.atecon.be / info@atecon.be



- Een grondig nazicht door een gekwalificeerd elektricien is aangewezen. □
- Zonder correcte schema's is het niet uitgesloten dat er na hercontrole nog inbreuken voorkomen, de inbreuken zijn niet eindig.

Nota's Afdeling 8.2.1. :

- 1.10. : Het PV van overeenkomst is afwezig bij installaties gebouwd na 1981 voor de eerste periodieke controle.

Raadgevingen

De eigenaar, de beheerder of de uitbater van de elektrische installatie is ertoe gehouden:

- voor het onderhoud ervan of voor het laten uitvoeren van dit onderhoud;
 - de nodige maatregelen te nemen zodat de voorschriften van Boek 1 te allen tijde worden nageleefd;
 - de documenten van de elektrische installatie in een dossier te bewaren, ter beschikking het te houden van iedere persoon die het mag raadplegen en een kopie van dit dossier ter beschikking van elke eventuele huurder te stellen;
 - het dossier van de elektrische installatie aan de nieuwe eigenaar, beheerder of uitbater over te maken;
 - onmiddellijk de met het toezicht belaste ambtenaar van de Federale Overheidsdienst die Energie onder zijn bevoegdheid heeft in kennis te stellen van elk ongeval waarvan personen het slachtoffer zijn en dat rechtstreeks of onrechtstreeks te wijten is aan de aanwezigheid van elektrische installaties;
 - de verplichting in het dossier elke niet-belangrijke wijziging of uitbreiding aan de elektrische installatie te vermelden;
 - een gelijkvormigheidscontrole op elke belangrijke wijziging of uitbreiding aan de elektrische installatie door een erkend organisme te laten uitvoeren.
- In het kader van de wettelijke opdrachten van de erkende organismen, wordt een kopie van dit verslag tijdens een periode van 5 jaar door het erkend organisme gehouden. Deze kopie wordt gesteld ter beschikking van elke persoon die wettelijk wordt toegelaten om het te raadplegen. Voor bijkomende informatie op de reglementaire voorschriften of klachten, is de Algemene Directie Energie van de Federale Overheidsdienst Economie, KMO, Middenstand en Energie (<https://www.economie.fgov.be>) bevoegd voor de erkende organismen.

De verkoper is er toe gehouden:

- het verslag van het controlebezoek te bewaren in het dossier van de elektrische installatie;
- het dossier van de installatie aan de koper bij eigendomsoverdracht over te maken;

De koper is er toe gehouden:

- zijn identiteit en de datum van de verkoopakte mee te delen aan het erkend organisme dat het controlebezoek heeft uitgevoerd;
 - elke volledige renovatie of elke afbraak van het gebouw met of zonder hergebouw mee te delen aan de Algemene Directie Energie « Hoog Toezicht energieinfrastructuur en -producten ». In dit geval, maakt de Algemene Directie Energie een dossiernummer over en ze nodig hem uit om een kopie van het verslag van controle van de elektrische installatie over te maken, zodra de nieuwe elektrische installatie in gebruik wordt genomen;
 - de werken, nodig om de tijdens het nieuwe controlebezoek vastgestelde inbreuken te doen verdwijnen, uit te voeren. Ze worden zonder vertraging uitgevoerd en alle gepaste maatregelen worden genomen opdat, indien de installatie in dienst blijft, deze inbreuken geen gevaar vormen voor de personen of goederen. Indien tijdens het aanvullende controlebezoek wordt vastgesteld dat er nog inbreuken overblijven of indien geen gevolg wordt gegeven aan het in orde brengen van de installatie, wordt de Federale Overheidsdienst die Energie onder zijn bevoegdheid heeft, binnen een termijn van één jaar door het erkend organisme ingelicht.
- De verkoper en de koper zijn er toe gehouden, onmiddellijk de met het toezicht belaste ambtenaar van de Federale Overheidsdienst die Energie onder zijn bevoegdheid heeft in kennis te stellen van elk ongeval waarvan personen het slachtoffer zijn en dat rechtstreeks of onrechtstreeks te wijten is aan de aanwezigheid van elektrische installaties.

ATECON vzw
Prins Boudewijnlaan 41 bus 8
2650 Edegem
Tel: 03/770 75 14
www.atecon.be / info@atecon.be



Algemene gegevens :

Verslag N°:	1804574	Datum keuring:	19/12/2024
Inspecteur:	Van den Dries Raf	Keuring N°:	202417425
Controle volgens Boek 1:	4.2.4.3., 6.5.	Aanwezigen:	Huurder
Type keuring:	Controlebezoek		

SITUATIESCHEMA



Handtekening aanvrager:

Handtekening inspecteur:

ATECON vzw
Prins Boudewijnlaan 41 bus 8
2650 Edegem
Tel: 03/770 75 14
www.atecon.be / info@atecon.be

**Algemene gegevens :**

Verslag N°: 1804574
Inspecteur: Van den Dries Raf
Controle volgens Boek 1: 4.2.4.3., 6.5.
Type keuring: Controlebezoek

Datum keuring: 19/12/2024
Keuring N°: 202417425
Aanwezigen: Huurder

SITUATIESCHEMA

Handtekening aanvrager:

Handtekening inspecteur:

ATECON vzw
Prins Boudewijnlaan 41 bus 8
2650 Edegem
Tel: 03/770 75 14
www.atecon.be / info@atecon.be



Algemene gegevens :

Verslag N°:	1804574	Datum keuring:	19/12/2024
Inspecteur:	Van den Dries Raf	Keuring N°:	202417425
Controle volgens Boek 1:	4.2.4.3., 6.5.	Aanwezigen:	Huurder
Type keuring:	Controlebezoek		

SITUATIESCHEMA

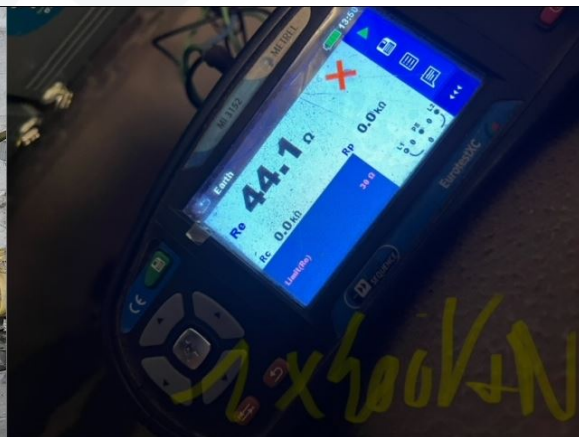
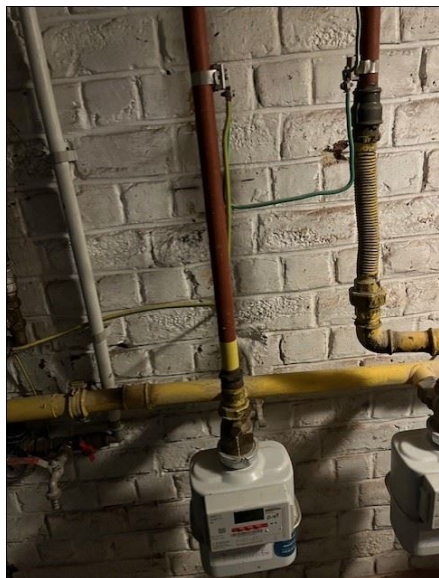

Handtekening aanvrager:

Handtekening inspecteur:

ATECON vzw
Prins Boudewijnlaan 41 bus 8
2650 Edegem
Tel: 03/770 75 14
www.atecon.be / info@atecon.be



Algemene gegevens :

Verslag N°:	1804574	Datum keuring:	19/12/2024
Inspecteur:	Van den Dries Raf	Keuring N°:	202417425
Controle volgens Boek 1:	4.2.4.3., 6.5.	Aanwezigen:	Huurder
Type keuring:	Controlebezoek		

SITUATIESCHEMA

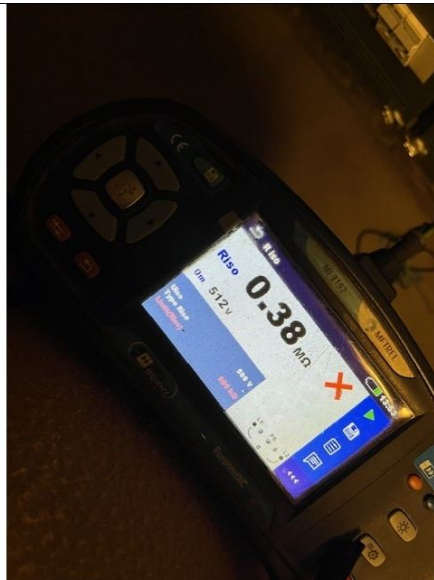
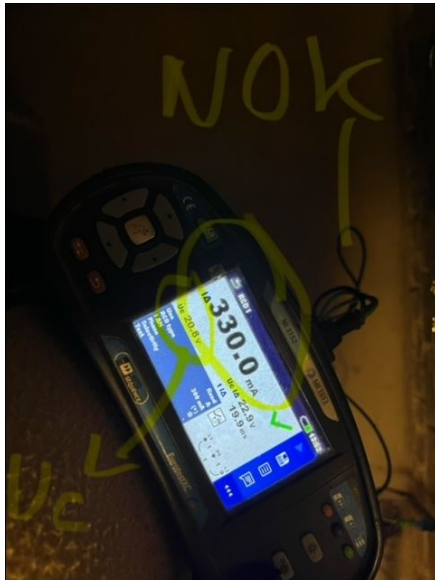

Handtekening aanvrager:

Handtekening inspecteur:

ATECON vzw
Prins Boudewijnlaan 41 bus 8
2650 Edegem
Tel: 03/770 75 14
www.atecon.be / info@atecon.be

**Algemene gegevens :**

Verslag N°:	1804574	Datum keuring:	19/12/2024
Inspecteur:	Van den Dries Raf	Keuring N°:	202417425
Controle volgens Boek 1:	4.2.4.3., 6.5.	Aanwezigen:	Huurder
Type keuring:	Controlebezoek		

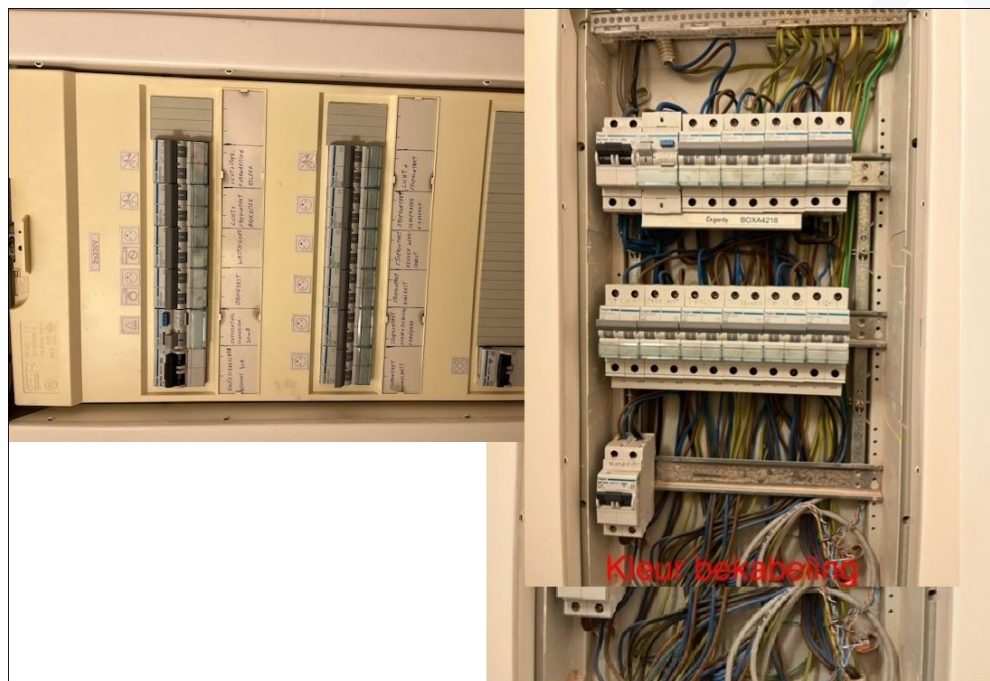
SITUATIESHEMA

Handtekening aanvrager:

Handtekening inspecteur:

ATECON vzw
Prins Boudewijnlaan 41 bus 8
2650 Edegem
Tel: 03/770 75 14
www.atecon.be / info@atecon.be

**Algemene gegevens :**

Verslag N°: 1804574
Inspecteur: Van den Dries Raf
Controle volgens Boek 1: 4.2.4.3., 6.5.
Type keuring: Controlebezoek

Datum keuring: 19/12/2024
Keuring N°: 202417425
Aanwezigen: Huurder

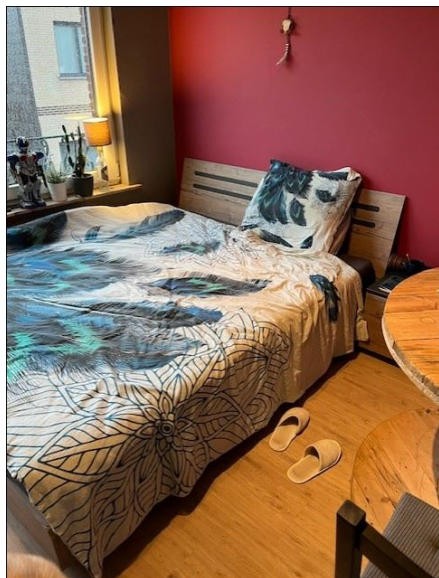
SITUATIESCHEMA

Handtekening aanvrager:

Handtekening inspecteur: