

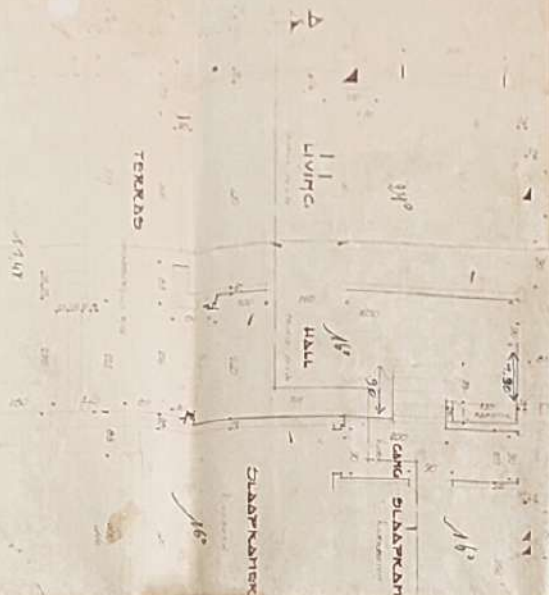

VOORGEVEL



GRONDPLAN



DOORSNEDEN A-B

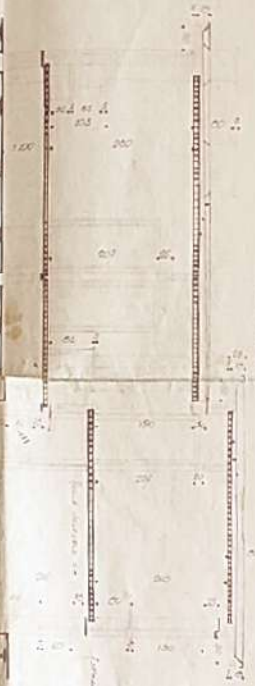

KELDERING

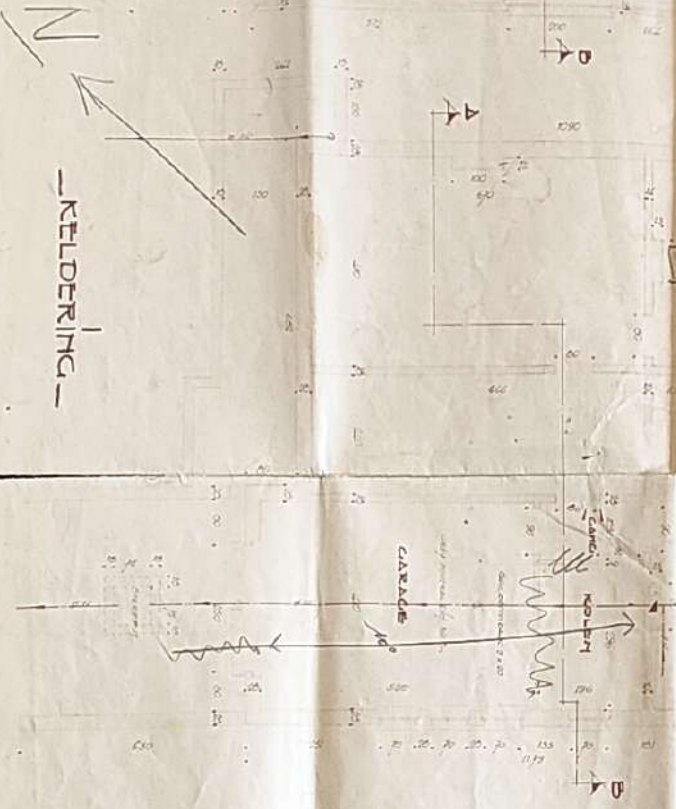

LINKSE ZIJGEVEL



RECHTER ZIJGEVEL

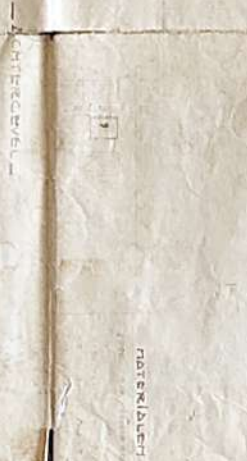

**DE MEENTE SCHIJKEN**

ONTWERP VOOR HET BOUWEN VAN EEN  
WONING VOOR RECHTERING VAN HUISNIEUW  
BUSSE MARTEL  
NOMINALE RIJZENDE VAN GARAGE EN  
EN DE BOUWEN IN DE MEENTE VAN SCHIJKEN

ALGEMEEN PLAN

De architect  
J. van der Vliet  
Schiedamschen dijk 100  
1017 CA Amsterdam

De bouwheer  
J. van der Vliet  
Schiedamschen dijk 100  
1017 CA Amsterdam

De bouwheer  
J. van der Vliet  
Schiedamschen dijk 100  
1017 CA Amsterdam

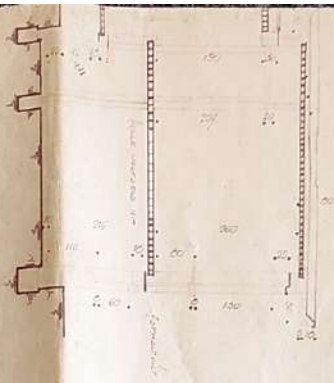

— Upper level —

— rechter zijgevel —

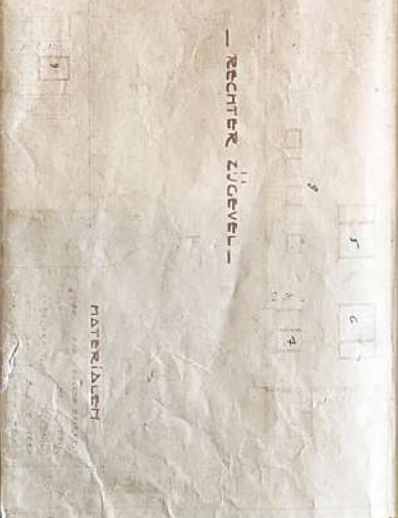

— achtergevel —

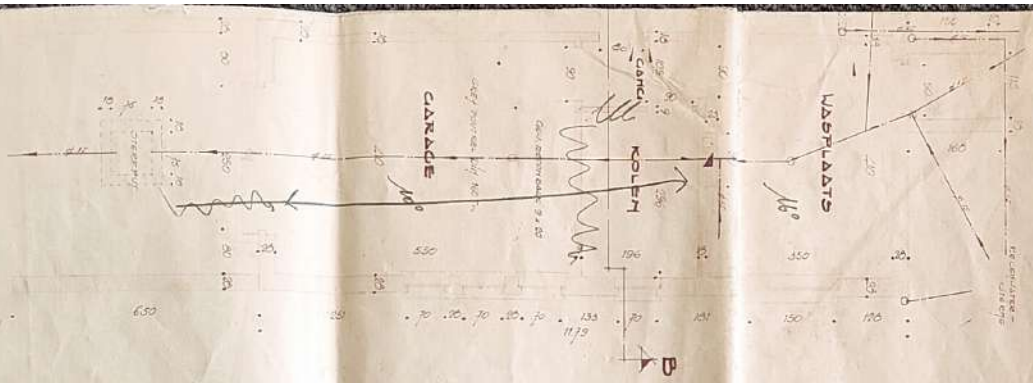

**GEMEENTE SCHILLEN**

ONTWERP VOOR HET DOUWEN VAN EEN  
 WOHING VOOR REKETING VAN MURIESEN  
 'BUSSE MARCEL'  
 WOHING REKETING DE 452/453/454/455  
 EN TE DOUWEN TUCCHINGEN ALDANK.

ALGEMEEN PLAN

HOOFDPLAN VAN DE WOHING  
 'BUSSE MARCEL'

DE ARCHITECT

DE STAD





—VOORCEVEL—



—GRONDPLAN—

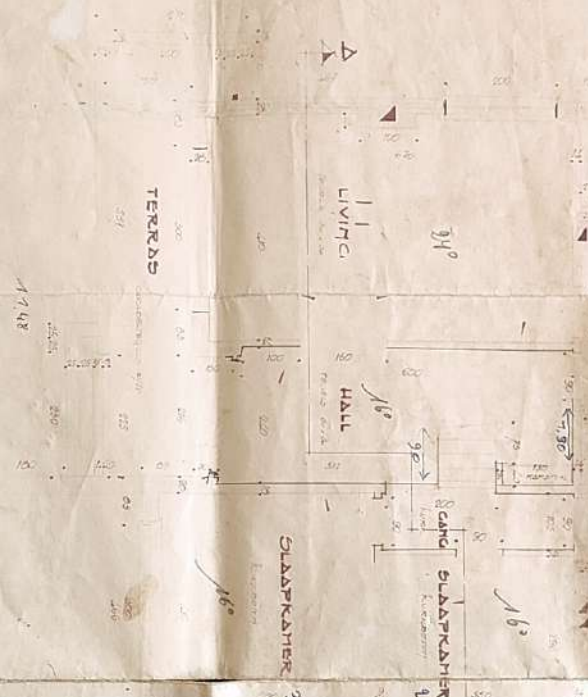

—DOORSNEDENDE A-B—

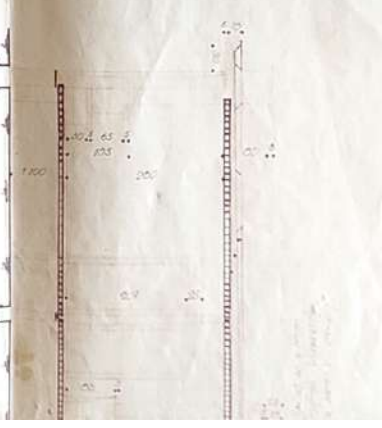

—KELDERING—

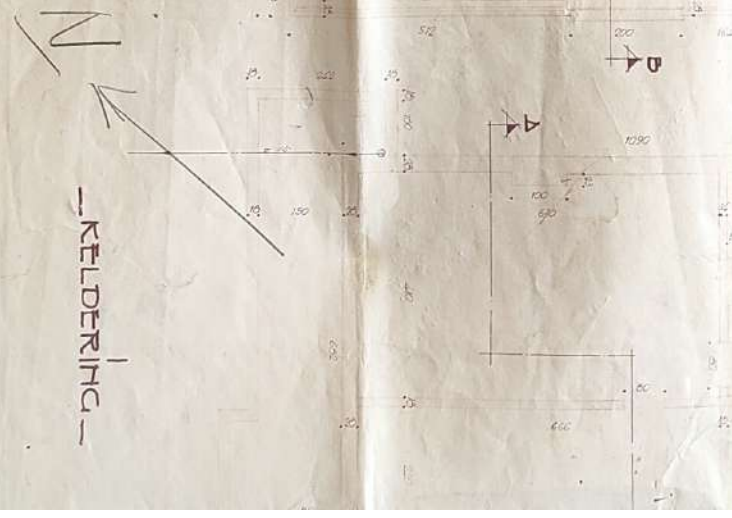

*Steen Huis*

—GRONDPLAN—

—VOORGEVEL—

—KELDERING—

—DOORSNEDEN A-B—

—ACHTERGEVEL—

—LINKER ZIJGEVEL—

—RECHTER ZIJGEVEL—

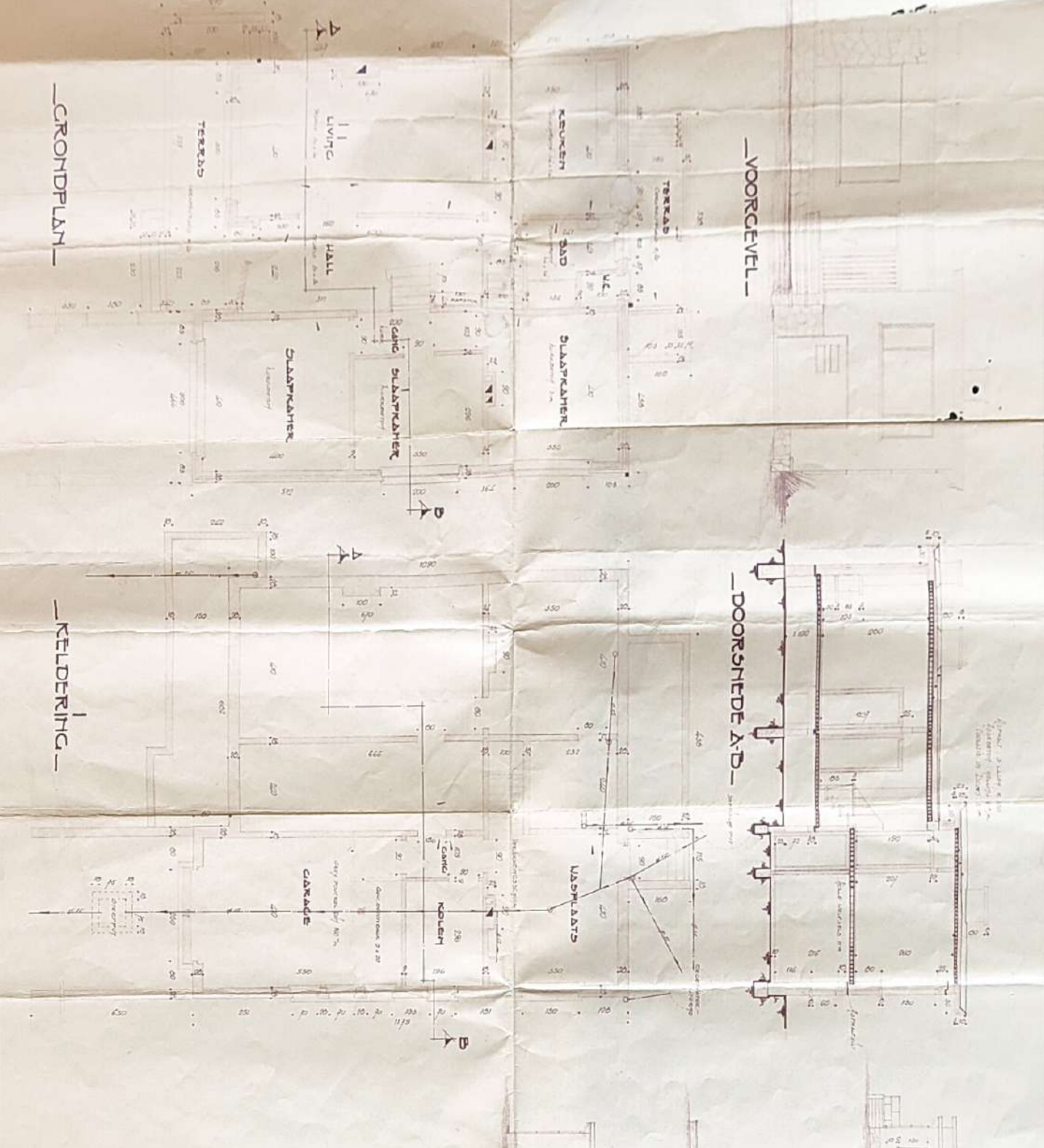

# GEMEENTE SCHULEN

ONTWERP VOOR HET BOUWEN VAN EEN  
 WONING VOOR REKENING VAN NIJHIEER  
 BUISE MARTEL  
 WOHENDE REESTRAAT 116-122 SCHULEN  
 EN TE BOUWEN NIJGHEIDEN ALDAR.

Kadastrale ligging bouwplaats Ducte D. 17. 30. 1.

ALCIENEN PLAN

Ontwerp te KENNT. DE 23-6-1963  
 Tsch. D. D. D. D.

De Architecten

De Eclerax

Opin o. bouwplan van het  
 ontwerp van de woning van  
 Buise Martel te KENNT. DE 23-6-1963  
 is afgegeven op 9 december 1963  
 te KENNT. DE 23-6-1963  
 te KENNT. DE 23-6-1963





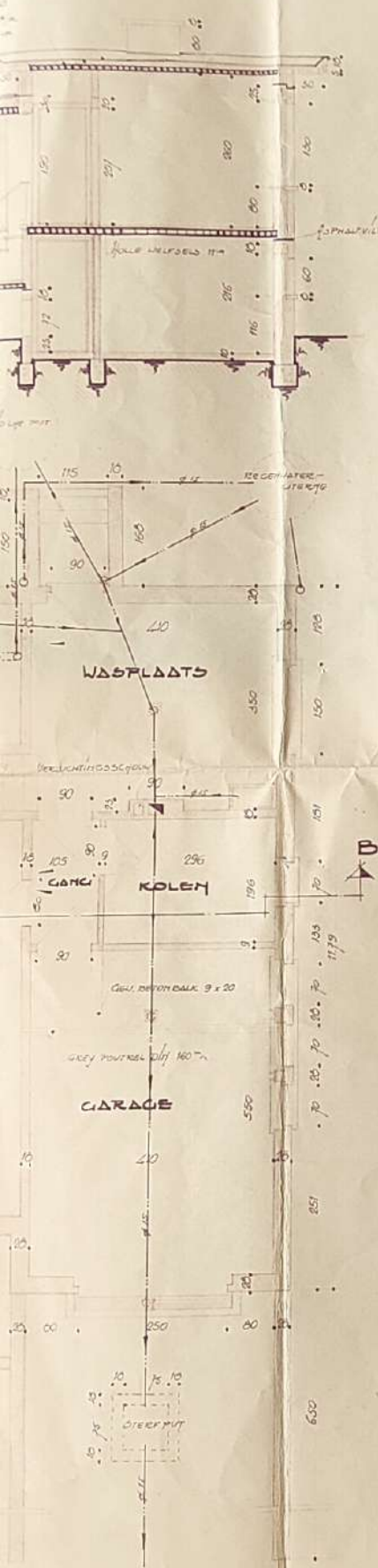

— LINKER ZIJGEVEL —

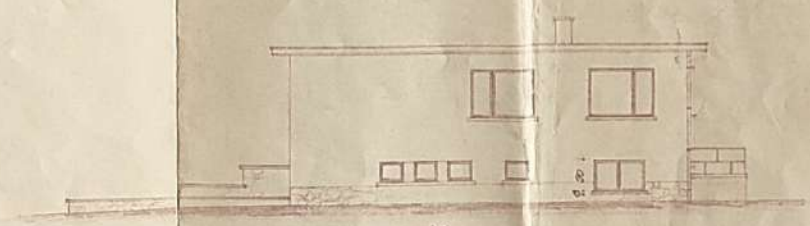

— RECHTER ZIJGEVEL —

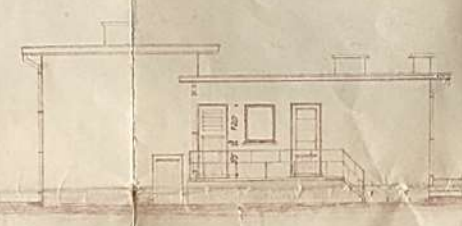

— ACHTERGEVEL —

**MATERIALEN**

WEGWERK	IN HUID OERENDE BRICKEN
PLINT	DEUR-STEEN
DAARBOVEN	ASPHALT
LEGGEN OM	DAARNE STREE
SCHILDEWERK	ROEFSTREK

## GEMEENTE SCHULEN

ONTWERP VOOR HET BOUWEN VAN EEN  
 WONING VOOR REKENING VAN MÜNHEER  
**BUSSÉ MARCEL**  
 WONENDE REYSTRADT NR 452 SCHULEN  
 EN TE BOUWEN MUGGENHOEK ALDAAR.

Kadastrale ligging bouwplaats Sectie B, nr 515<sup>4</sup>.

ALGEMEEN PLAN  
 (Schalen 1:2 of 2:1)

OPGEHAART TE KERKT, DE 25-6-1963  
 Arch. E. DROOGHANS.

De AANTWIJVER.

De EIGENADR.

Gegien en goetgekeurd door het  
 College van Burgemeester en  
 Gemeenteraad van de Gemeente  
 Schulp aan zitting van 9  
 Augustus 1963  
 Namens het College van Burgemeester  
 en Gemeenteraad  
 De Burgemeester  
 De Gemeenteraad



OPM. 3.1.10  
FUNDAMENTEN  
LOCATIE IN ZONNE



—VOORGEVEL—

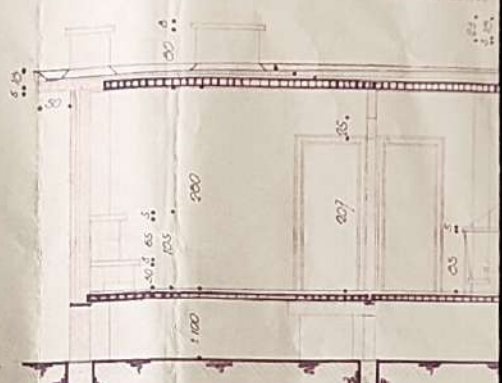

—DOORSNEDE A-B—

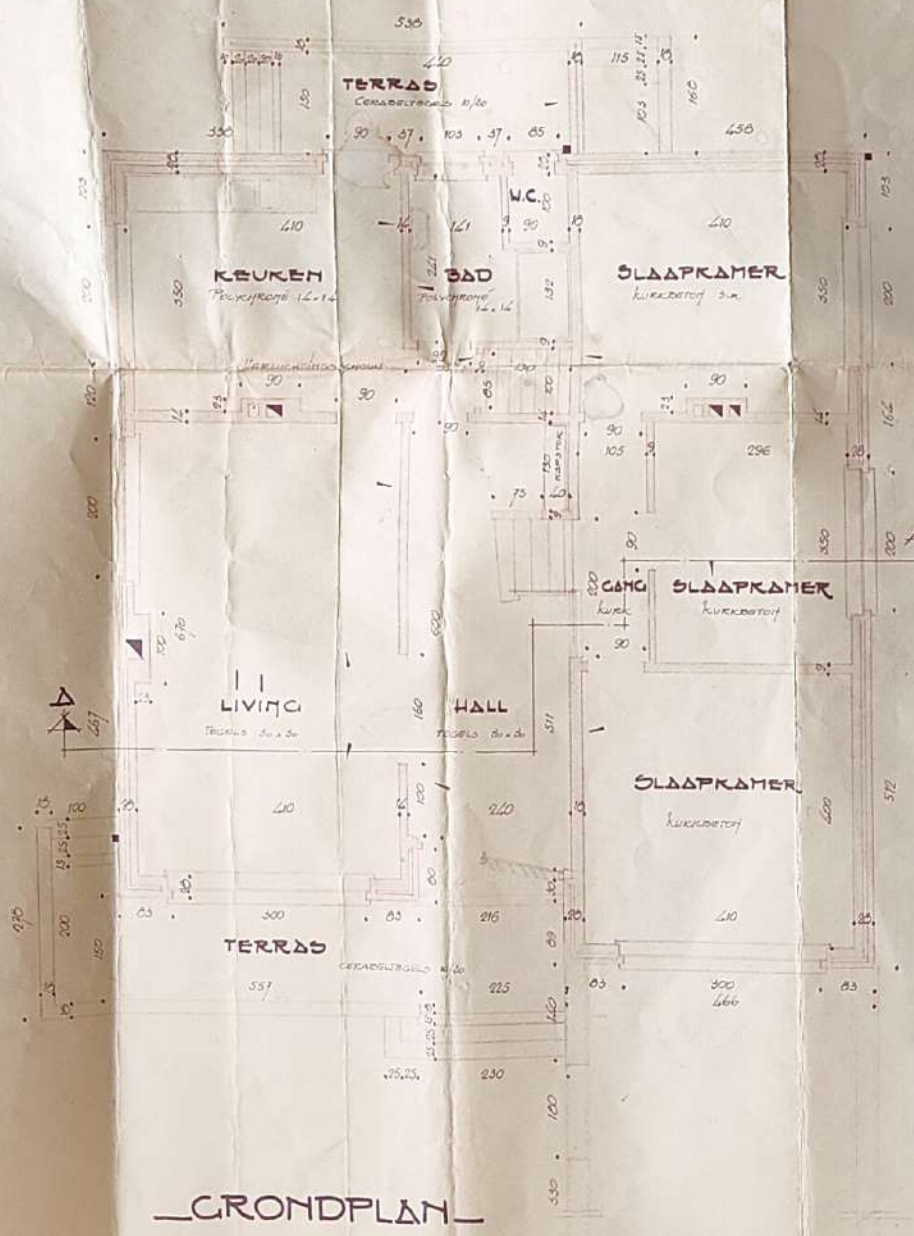

—GRONDPLAN—

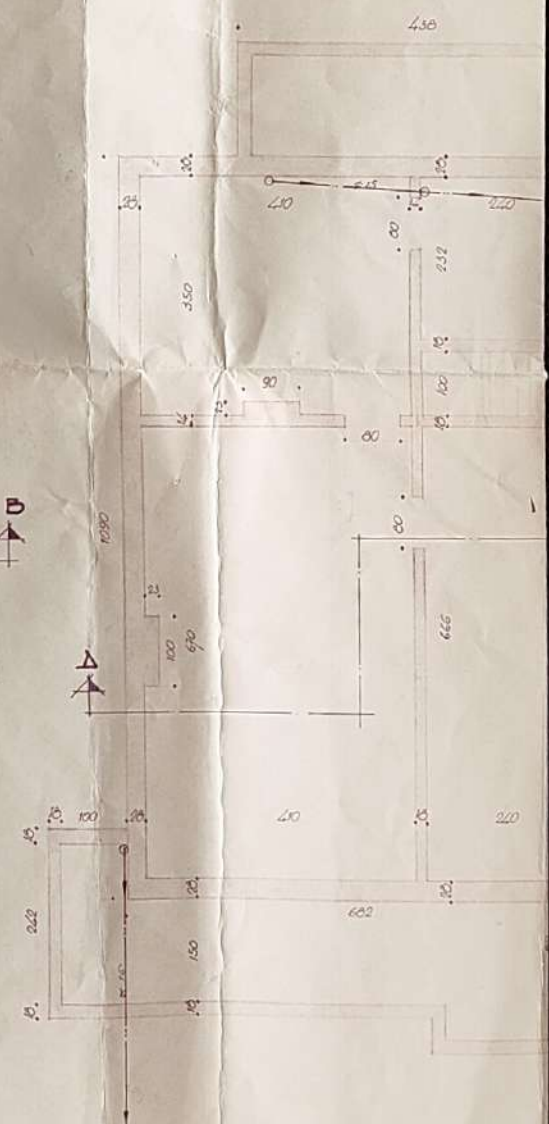

—KELDERING—



ONTWERP VAN CENTRALE VERWARMING  
 voor rekening van M<sup>r</sup>  
 BUSSE MARCEL  
 Reystraet 452 SCHULEN

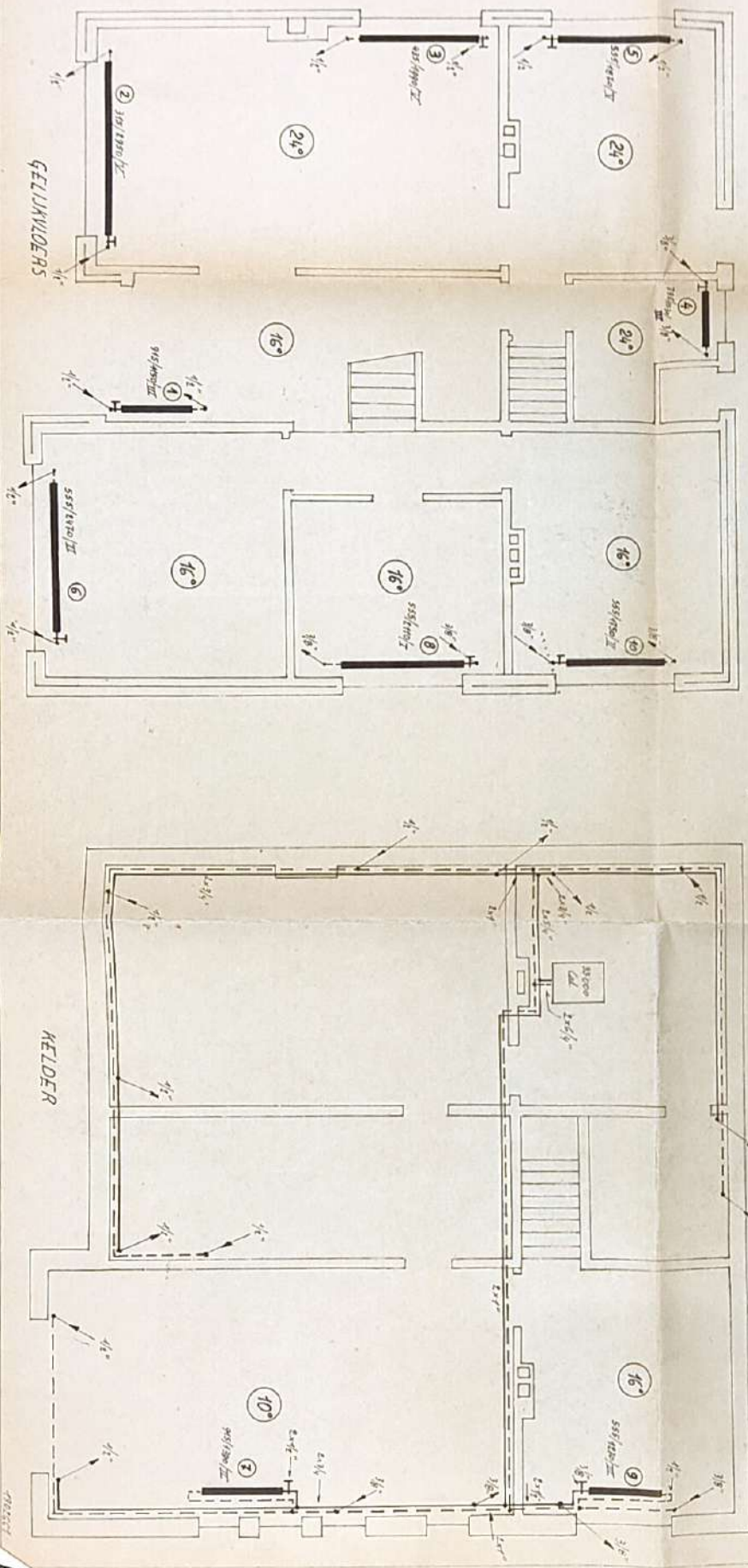
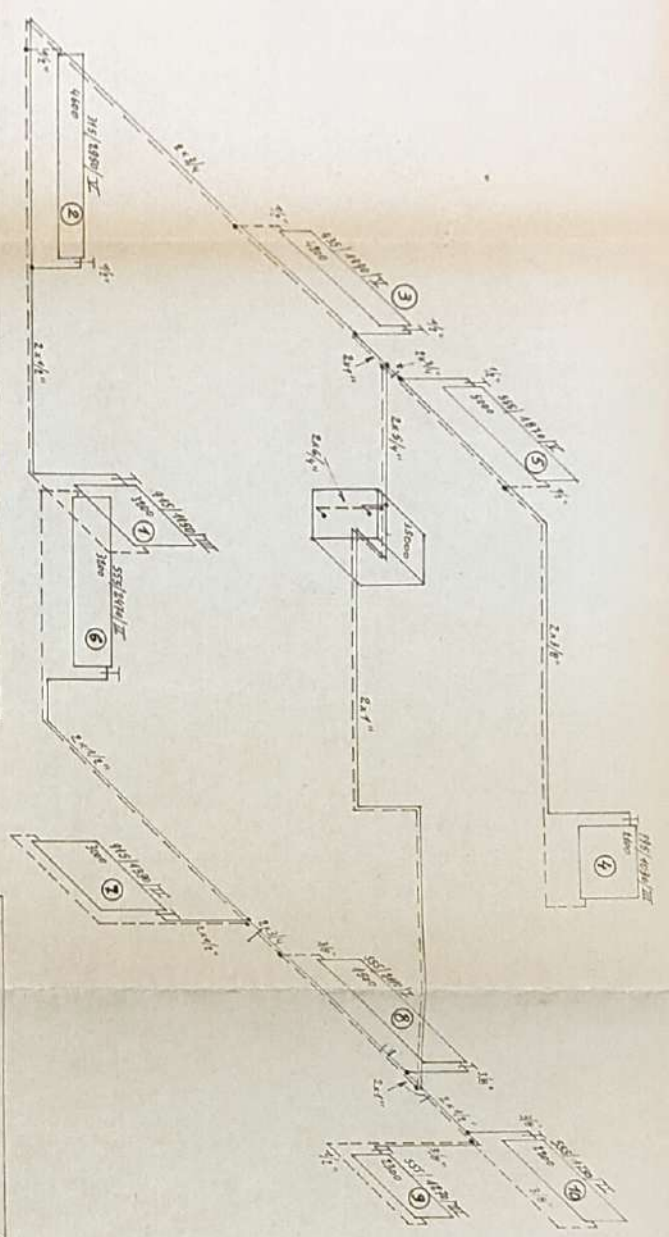

4782222