

EPB-EISEN	ENKEL EPB AANVAARDE BOUWKNOPPEN ZIJN TE GEBRUIKEN	GEVELMATERIALEN	LEGENDE	VERZEKERINGSATTEST 10-JARIGE AANSPRAKELIJKHEID DE BOUWHEER ZORGT VOOR HET ATTEST VAN WINDDICHT 8 DAGEN VOOR DE START DER WERKEN IN HET KADER VAN EEN GLOBALE POLIS
<ul style="list-style-type: none"> <li>VLOERISOLATIE: 10 CM PUR</li> <li>SPOUWISOLATIE: PIR 12 CM</li> <li>SCHIEDINGSMUREN: PARTY WALL 4 CM</li> <li>PLAT DAK: 16 CM PUR</li> <li>DAKISOLATIE: 22 CM ROTSWOL</li> <li>K GLAS 1.0</li> </ul>	<ul style="list-style-type: none"> <li>VENTILATIESYSTEEM D</li> <li>LUCHT/WATER WARMTEPOMP</li> <li>ALTERNatieve ENERGIE: PV PANELEN</li> <li>VOOR AANVANG ZAL DE VERSLAGGEVER EN GEDETEILLEERDE GEGEVENS OVERMAKEN</li> </ul>	<ul style="list-style-type: none"> <li>GEVELS: ROOD GEKUNCEERDE GEVELSTEEN</li> <li>AFVOEREN: ANTRAZINK</li> <li>BUITENSCHRIJNWERK: PVC KLEUR ZWART</li> <li>DORPELS: BLAUWE HARDSTEEN</li> <li>DAKBEDEKING: ZWARTE ACTUA PANNEN</li> </ul>	<ul style="list-style-type: none"> <li>BETONBLOKKEN</li> <li>MEISELWERK</li> <li>PARAMENT</li> <li>YTONG</li> <li>GEWAPEND BETON</li> <li>STORTBETON</li> <li>GROND</li> <li>ISOLATIE</li> <li>RIOLERING</li> </ul>	

**HOUDT OOK REKENING MET DE GELDENDE CORONAMAATREGELEN**

**BOUWHEER:** DRV Wonen BV v. Verbracken, Kerkstraat 31, 3790 Steneke

**OPDRACHTGEVER:** HENRIKSTRAAT 11, 3790 Steneke

**OPDRACHTEN VAN EEN HALFOFEN EENZIJNINGS WONING GELEGEN IN DE ZELZATESTRAAT 62 LOT 1B 9960 ASSENEDE**

**OPDRACHTEN VAN EEN HALFOFEN EENZIJNINGS WONING GELEGEN IN DE ZELZATESTRAAT 62 LOT 1B 9960 ASSENEDE**

**SPESIEFIE MAATREGELEN EN EIGEN AAN DE RECHT:**

**VEHOUTHOUDERLIE:** ALLE AANMELDE

**VEHOUTHOUDERLIE:** HOOFDAANMELDE

**MATERIELELIJKE:** De werf dient volledig afgezet te worden ter preventie van bagger voor overstroming. Dit kan zijn: een hekwerk (zie tekening) ter werf.

**PARANALISBEREIKING:** VERHOUTHOUDERLIE: ALLE AANMELDE

**ERVENBEREIKING:** VERHOUTHOUDERLIE: ALLE AANMELDE

**VERHOUTHOUDERLIE:** ALLE AANMELDE

**VEHOUTHOUDERLIE:** ALLE AANMELDE

**VERHOUTHOUDERLIE:** ALLE AANMELDE

**ERVENBEREIKING:** VERHOUTHOUDERLIE: ALLE AANMELDE

**VEHOUTHOUDERLIE:** ALLE AANMELDE

**VEHOUTHOUDERLIE:** ALLE AANMELDE

**VEHOUTHOUDERLIE:** ALLE AANMELDE

**VEHOUTHOUDERLIE:** ALLE AANMELDE

**HOUDT OOK REKENING MET DE GELDENDE CORONAMAATREGELEN**

**VEHOUTHOUDERLIE:** ALLE AANMELDE

**ALLE AANMELDE:** De werf dient volledig afgezet te worden ter preventie van bagger voor overstroming. Dit kan zijn: een hekwerk (zie tekening) ter werf.

**VEHOUTHOUDERLIE:** ALLE AANMELDE

**VEHOUTHOUDERLIE:** ALLE AANMELDE

**VEHOUTHOUDERLIE:** ALLE AANMELDE

**VEHOUTHOUDERLIE:** ALLE AANMELDE

**VEHOUTHOUDERLIE:** ALLE AANMELDE

**VEHOUTHOUDERLIE:** ALLE AANMELDE

**VEHOUTHOUDERLIE:** ALLE AANMELDE

**VEHOUTHOUDERLIE:** ALLE AANMELDE

**VEHOUTHOUDERLIE:** ALLE AANMELDE

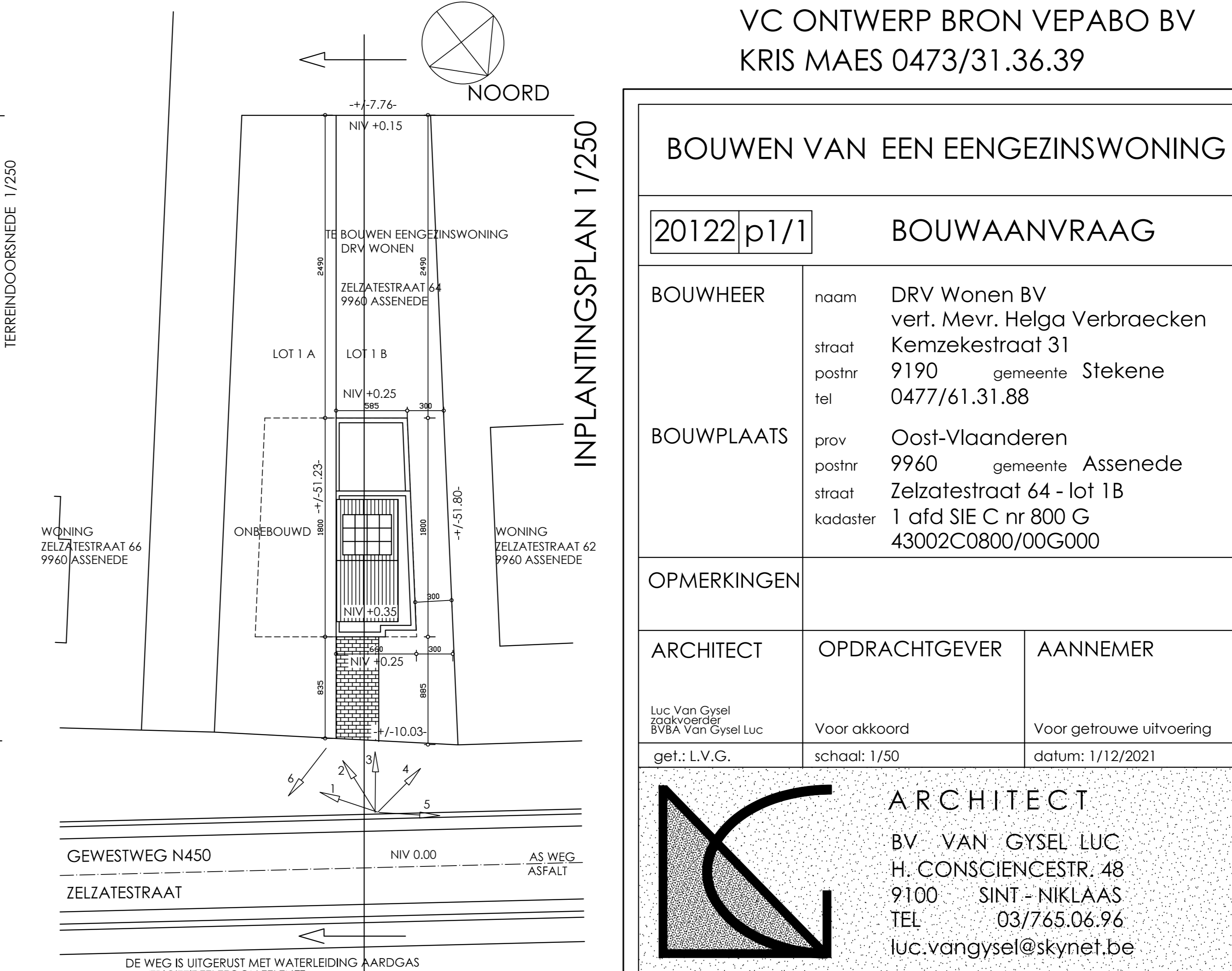
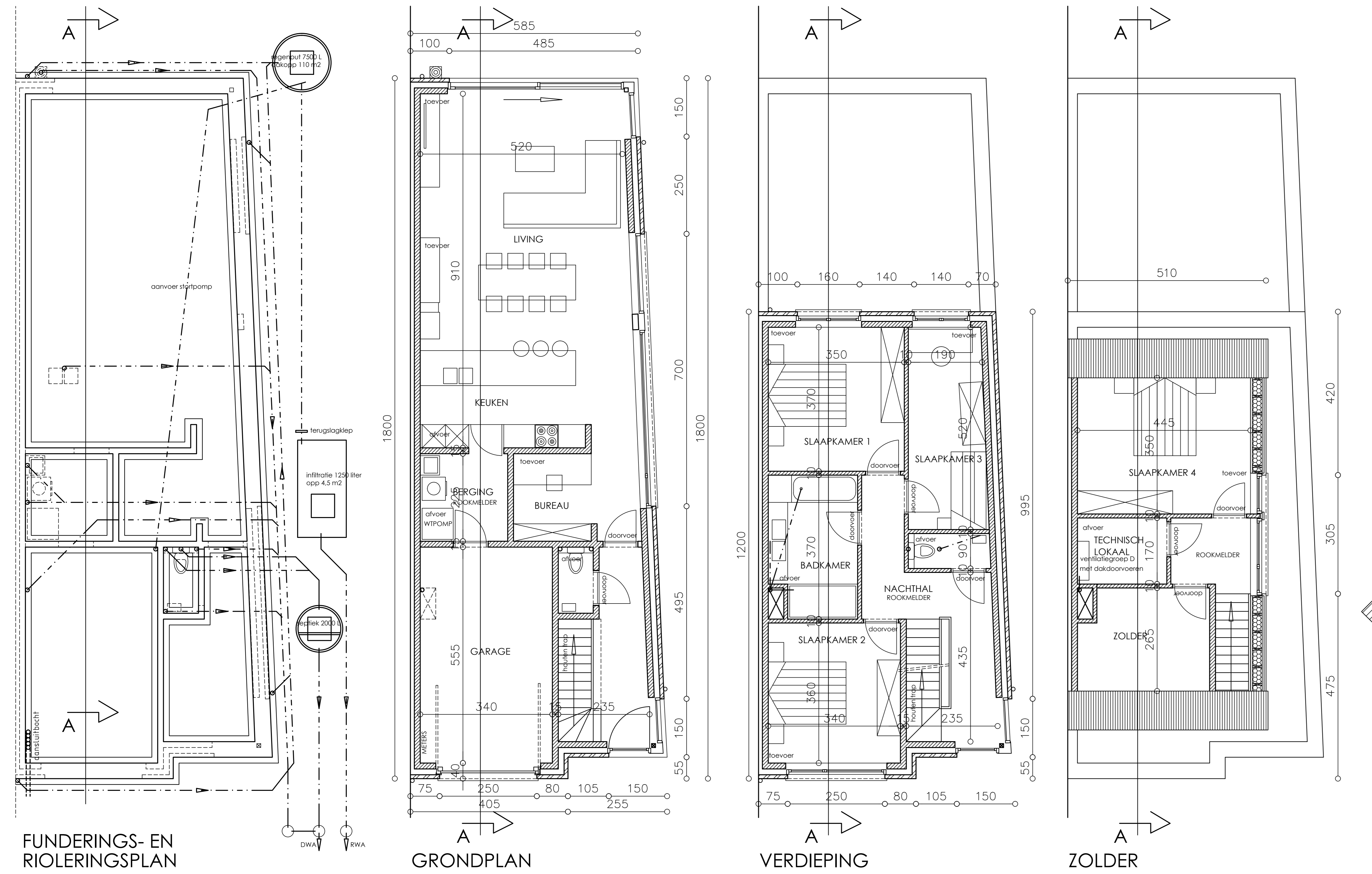

BOUWEN VAN EEN EENGEZINSWONING			
20122 p1/1		BOUWAANVRAAG	
BOUWHEER	naam	DRV Wonen BV	verf. Mevr. Helga Verbracken
	straat	Kerkstraat 31	
	postnr	9190	gemeente Stekene
	tel	0477/61.31.88	
BOUWPLAATS	prov	Oost-Vlaanderen	
	postnr	9960	gemeente Assenede
	straat	Zelzatestraat 64 - lot 1B	
	kadaster	1 afd SIE C nr 800 G	
		43002C0800/00G000	
OPMERKINGEN			
ARCHITECT	OPDRACHTGEVER	AANNEMER	
Luc Van Gysel	Voor akkoord	Voor getrouwe uitvoering	
BVA Van Gysel Luc	schaal: 1/50	datum: 11/12/2021	
get.: L.V.G.			
		<b>ARCHITECT</b> BV VAN GYSEL LUC H. CONSCIENCESTR. 48 9100 SINT-NIKLAAS TEL 03/765.06.96 luc.vangysel@skynet.be	