



VINÇOTTE CERTIGO vzw

Exploitatiezooi: Jan Olieelagerslaan 36 • 1800 Vilvoorde
 Tel: +32(0)2 674 57 11 • fax: +32(0)2 674 59 59 • info@vincotte.be • www.vincotte.com
 Maatschappelijke zetel: Diamant Building • Boulevard A. Reyerslaan 80 • B-1030 Brussel
 Safety, quality and environmental services

Verslag nr.: **700 49470**CN **113930**
 Antwerpen-Limburg
 Brussel

 tel.: 03 221 88 11
 tel.: 02 674 57 11

 Oost- & West-Vlaanderen
 Wallonië

 tel.: 09 241 77 11
 tel.: 081 432 611

frees code:



PROCES-VERBAAL VAN GELIJKVORMIGHEIDSONDERZOEK EN/OF CONTROLEBEZOEK VAN EEN ELEKTRISCHE LAAGSPANNINGSINSTALLATIE

Verantwoordelijke voor de werken :

Installatie :

Eigenaar of beheerder :

Naam voornaam	Naam voornaam	Frank 2^e Verbeke	
	Adres	Kerklaan 16/3	idem
Ident. Kaart nr.	Post nr. + Sted.	1830 Michelen	
STW nr. 85	tel.		

Basis van het onderzoek : Algemeen Reglement op de Elektrische Installaties (AREI)

30302634

<input checked="" type="checkbox"/> Art 270	<input type="checkbox"/> Ingebruikname	<input type="checkbox"/> wijziging	<input type="checkbox"/> uitbreiding	<input checked="" type="checkbox"/> Art 80	<input checked="" type="checkbox"/> Art 271 bis	<input checked="" type="checkbox"/> Woonruimte
<input type="checkbox"/> Art 271	<input type="checkbox"/> mobil	<input type="checkbox"/> tijdelijk		<input type="checkbox"/> Art 87	<input type="checkbox"/> Art 278	<input type="checkbox"/> Huisroudelelike werkeenhed
<input type="checkbox"/> Art 276	<input type="checkbox"/> aansluiting	<input checked="" type="checkbox"/> controle		<input type="checkbox"/> Art 88	<input type="checkbox"/> Art	<input type="checkbox"/> Gemeenschappelijke delen
	<input type="checkbox"/> Art 276bis	verkoop van een woonruimte		<input type="checkbox"/> Art	<input type="checkbox"/> Art	<input type="checkbox"/> Werkeenhed

Algemeene gegevens elektrische installatie :

Gegevens verdieler	EAN		<input checked="" type="checkbox"/> EAN niet meegeleverd	<input type="checkbox"/> kWh meter niet geïnstalleerd
	kWh meter nr.	5092023	meterstand dag	85962
	Bescherming aansluiting (A)	<input checked="" type="checkbox"/> 20	<input type="checkbox"/> 25	<input type="checkbox"/> 32
	Ontworpen voor U _n	<input checked="" type="checkbox"/> 230 V	<input type="checkbox"/> 3x230 V	<input type="checkbox"/> 3x400 V
Gegevens installatie	Maximale nominale stroom (A)	<input checked="" type="checkbox"/> 20	<input type="checkbox"/> 25	<input type="checkbox"/> 32
	Voedingsleiding hoofdbors	2 x 2,5 mm²	type	CRVB
Beschrijving installatie	Algemene differentieelstroominrichting	40 A / 30 mA	Aantal barrièr	2
			Aantal aardingsombouwen	3+8

Metingen - testen - controles - verzegeling :

<input checked="" type="checkbox"/> Rechtstreekse aansluiting	<input checked="" type="checkbox"/> Onrechtstreekse aansluiting	<input checked="" type="checkbox"/> Montage	<input checked="" type="checkbox"/> Metingen	<input checked="" type="checkbox"/> Aardingswering	<input checked="" type="checkbox"/> Schema's
<input checked="" type="checkbox"/> Aardingswering	10,6	<input checked="" type="checkbox"/> Algemeen isolatieniveau	532 MΩ	<input checked="" type="checkbox"/> Controle foutlus	<input checked="" type="checkbox"/> Aardingscontrole
Differentieelstroominrichting	<input type="checkbox"/> was verzegeld	<input checked="" type="checkbox"/> werd verzegeld	<input type="checkbox"/> werd niet verzegeld	<input type="checkbox"/> kan niet verzegeld worden	

Inbrauken - Opmerkingen (voor de berekeningen van eventuele codes : zie kaarzijde)

Inbrauken Nieuwe installatie	<input checked="" type="checkbox"/> NIHI
Inbrauken Bestaande installatie	<input checked="" type="checkbox"/> NIHI
Opmerkingen	Vorm DNS of aangestelde
<input checked="" type="checkbox"/> NIHI	

Bekrachtigen :

<input checked="" type="checkbox"/> De nieuwe installatie	<input checked="" type="checkbox"/> voldoet	<input type="checkbox"/> voldoet niet	aan het AREI
<input checked="" type="checkbox"/> De bestaande installatie	<input checked="" type="checkbox"/> voldoet	<input type="checkbox"/> voldoet niet	aan het AREI

Agent bezorger :

 Naam : **Breugnotras** Agent nr. **4346** Datum : **30/02/2014**
 Bijlage(n) : Aardingschema's Einddraaaschema's

Voor de directeur generaal : Handtekening

 Frank Verbeke
 nr 248

 Inspecteur Certigo
 GSM 0491 05 85 40

 De installatie dient opnieuw gecontroleerd te worden voor
20-02-2019
 door hetzelfde erkend organisme.

- Dit proces-verbaal dient te worden afgeleverd aan de directeur van de elektrische installatie en de directeur van de elektrische installatie van de werf.
- De Federale overheid aanvaardt geen aansprakelijkheid voor schade van welke aard ook voortvloeiende uit het gebruik van de informatie van dit proces-verbaal.
- De controle heeft enkel betrekking op de zichtbare en toegankelijke delen van de installatie.
- Op basis van de ter beschikking gekomen informatie is het niet mogelijk de datum van laatste controle van de elektrische installatie vast te stellen.
- Wij raden u aan om bij (de) afdeling te verwijzen voor de delen die niet conform waren tijdens de laatste controle. In geval van twijfel over de veiligheid van de elementen, raden wij u ten zeerste af om een bijzondere controlebezoek te laten uitvoeren.
- De werken, nodig om de inbrauken te doen verdwijnen, de oorzaken worden waarna het controlebezoek, moeten zonder vertraging uitgevoerd worden en alle maatregelen moeten getroffen worden zodat de in aanvulling zijnde installatie, indien de inbrauk blijft, geen gevaar vormt voor personen. Indien de niet-bevulde controlebezoek, na max. 1 jaar, de overtreder niet verwijst om maatregelen te nemen, wordt het proces-verbaal van het controlebezoek overmeerd aan de Vlaamse Directie Energie die de afzet kan maken met het hoogste risico.



VINÇOTTE CERTIGO vzw

Exploitatiezetel: Jan Olieslagerlaan 35 • 1800 Vilvoorde
 Tel +32(0)2 674 57 11 • fax +32(0)2 674 59 59 • info@vincotte.be • www.vincotte.com
 Maatschappelijke zetel: Diamant Building • Boulevard A. Reyerslaan 80 • B-1030 Brussel

Verslag nr. :

CN 113930

Safety, quality and environmental services

Resi code:

- | | | | |
|---|--------------------|---|--------------------|
| <input type="radio"/> Antwerpen-Limburg | tel.: 03 221 88 11 | <input type="radio"/> Oost & West -Vlaanderen | tel.: 09 244 77 11 |
| <input type="radio"/> Brabant | tel.: 02 674 57 11 | <input type="radio"/> Wallonië | tel.: 081 432 611 |



PROCES-VERBAAL VAN GELIJKVORMIGHEIDSONDERZOEK EN/OF CONTROLEBEZOEK VAN EEN ELEKTRISCHE LAAGSPANNINGSINSTALLATIE

Verantwoordelijke voor de werken :	Installatie :	Eigenaar of beheerder :
Naam, voornaam :	Naam, voornaam :
Ident. Kaart nr. :	Adres :
BTW nr. : BE	Post nr. + Stad :
.....	Tel. :

Basis van het onderzoek : Algemeen Reglement op de Elektrische Installaties (AREI)

<input type="radio"/> Art 270	<input type="radio"/> ingebruikname	<input type="radio"/> wijziging	<input type="radio"/> uitbreiding	<input type="radio"/> Art 86	<input type="radio"/> Art 271 bis	<input checked="" type="radio"/> Wooneenheid
<input type="radio"/> Art 271	<input type="radio"/> mobiel	<input type="radio"/> tijdelijk	<input type="radio"/> Art 87	<input type="radio"/> Art 278	<input checked="" type="radio"/> Huishoudelijke werkeenheden
<input type="radio"/> Art 276	<input type="radio"/> periodiek	<input type="radio"/> controle	<input type="radio"/> Art 88	<input type="radio"/> Art	<input type="radio"/> Gemeenschappelijke delen
<input type="radio"/> Art 276bis	<input type="radio"/> verzwaaring	<input type="radio"/> Art 276bis	<input type="radio"/> verkoop van een wooneenheid	<input type="radio"/> Art	<input type="radio"/> Art	<input type="radio"/> Werkeenheden

Algemene gegevens elektrische installatie :

Gegevens verdeler	EAN :	<input type="radio"/> EAN niet meegegeeld	<input type="radio"/> kWh meter niet geplaatst
	kWh meter nr. :	meterstand dag :	nacht :
	Bescherming aansluiting (A) : <input type="radio"/> 20 <input type="radio"/> 25 <input type="radio"/> 32 <input type="radio"/> 40 <input type="radio"/> 50 <input type="radio"/> 63 <input type="radio"/> 80 <input type="radio"/> 100 <input type="radio"/>	<input type="radio"/> kWh excl. nacht meter :	
Gegevens installatie	Ontworpen voor U _n : <input type="radio"/> 230 V <input type="radio"/> 3x230 V <input type="radio"/> 3N400 V <input type="radio"/>	Type aardelektrode :	
	Maximale nominale stroom (A) : <input type="radio"/> 20 <input type="radio"/> 25 <input type="radio"/> 32 <input type="radio"/> 40 <input type="radio"/> 50 <input type="radio"/> 63 <input type="radio"/> 80 <input type="radio"/> 100 <input type="radio"/>	<input type="radio"/> aardingslus <input type="radio"/> pen / baar	
	Voedingsleiding hoofdbord :	<input type="radio"/>	
Beschrijving installatie	Algemene differentieelstroominrichting :	Aantal borden :	Aantal eindstroombanen :
<input type="radio"/> zie bijlage(n)		

Metingen - testen - controles - verzegeling :

<input type="radio"/> Rechthoekige aanraking	<input type="radio"/> Onrechthoekige aanraking	<input type="radio"/> Montage	<input type="radio"/> Toestellen	<input type="radio"/> Materiaal	<input type="radio"/> >/>doorsnede	<input type="radio"/> Schema's
<input type="radio"/> Aardingsweerstand	<input type="radio"/> Algemeen isolatieniveau	<input type="radio"/> MΩ	<input type="radio"/> Controle foutlus	<input type="radio"/> Aardingscontinuïteit	<input type="radio"/> Test diff.

Differentieelstroominrichting : was verzegeld werd verzegeld werd niet verzegeld kan niet verzegeld worden

Inbreuken - Opmerkingen (voor de betekenis van eventuele codes : zie keerzijde)

Inbreuken Nieuwe installatie
<input type="radio"/> Nihil
Inbreuken Bestaande installatie
<input type="radio"/> Nihil
Opmerkingen
<input type="radio"/> Nihil

Besluit(en) :

<input type="radio"/> De nieuwe installatie	voldoet	voldoet niet	aan het AREI.
<input type="radio"/> De bestaande installatie	voldoet	voldoet niet	aan het AREI.

De installatie dient opnieuw gecontroleerd te worden voor (*)
 door hetzelfde erkend organisme.

Agent bezoeker :

Naam :

Agent nr. :

Datum :

Voor de directeur generaal : Handtekening

Bijlage(n) : Situatieschema(s) :

Eéndraadsschema(s) :

Yves BREUGELMANS nr.4346
 Inspecteur Certigo
 GSM 0491/35.69.40

Dit proces-verbaal dient bewaard te worden in het dossier van de elektrische installatie en dit dossier dient elke aangebrachte wijziging te vermelden.
 De Federale overheidsdienst economie dient bij ieder ongeval, rechtstreeks of onrechtstreeks te wijzen aan elektriciteit waarbij de veiligheid van personen of goederen in gevaar is.
 De controle heeft enkel betrekking op de zichtbare en toegankelijke delen van de installatie.
 Op basis van de ter plaatse verkregen informatie is het niet mogelijk de datum van realisatie van de elektrische installatie vast te stellen.
 Wij raden U aan om het (de) schema(s) te vervolledigen voor de delen die niet zichtbaar waren tijdens ons bezoek. In geval van twijfel over de veiligheid van deze elementen, nodigen we u ten zeerste uit om een bijkomend controlebezoek te laten uitvoeren.
 (*) De werken, nodig om de inbreuken te doen verdwijnen die opgemerkt werden tijdens het controlebezoek, moeten zonder vertraging uitgevoerd worden en alle maatregelen moeten getroffen worden opdat de in overtreding zijnde installatie, indien ze in dienst blijft, geen gevaar vormt voor personen. Indien bij het nieuw controlebezoek, na max. 1 jaar, de overtredingen niet verdwenen zijn moet het erkend organisme een kopie van het proces-verbaal van het controlebezoek overmaken aan de Algemene Directie Energie die belast is met het hoog toezicht.

13705-19-01

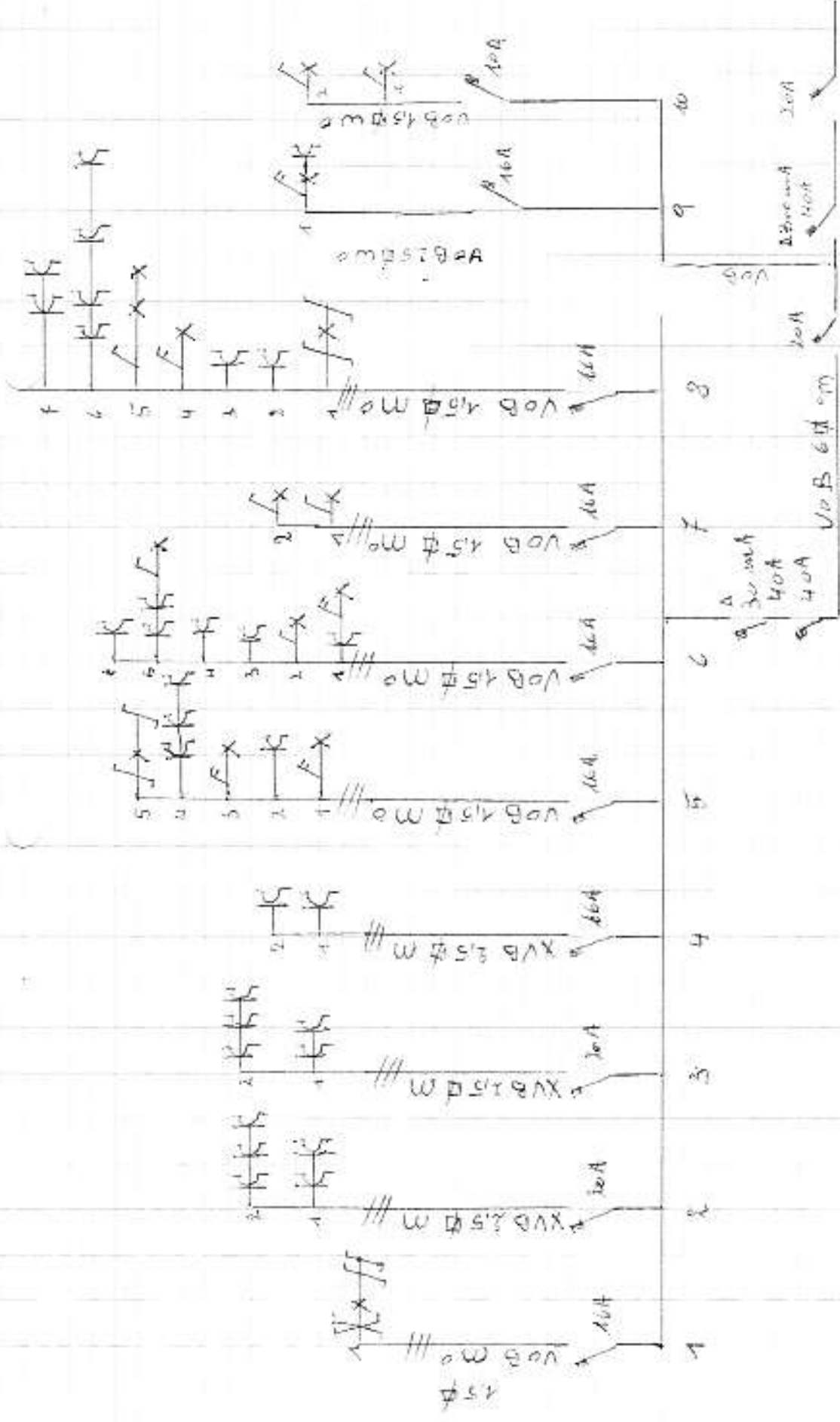

Adress Installatie:
 Keikhloren 10 1^o ind.
 1030 Mochelen

Wilt u overdragen:
 From de Gynny
 Vlaas abben
 2160 Wommeldgen

Engeneer:
 De Baasie Mlysum
 Haverendouckstr 51
 1200 Vilvoorde

Remetter:
 20.02.2014



2^e conductif

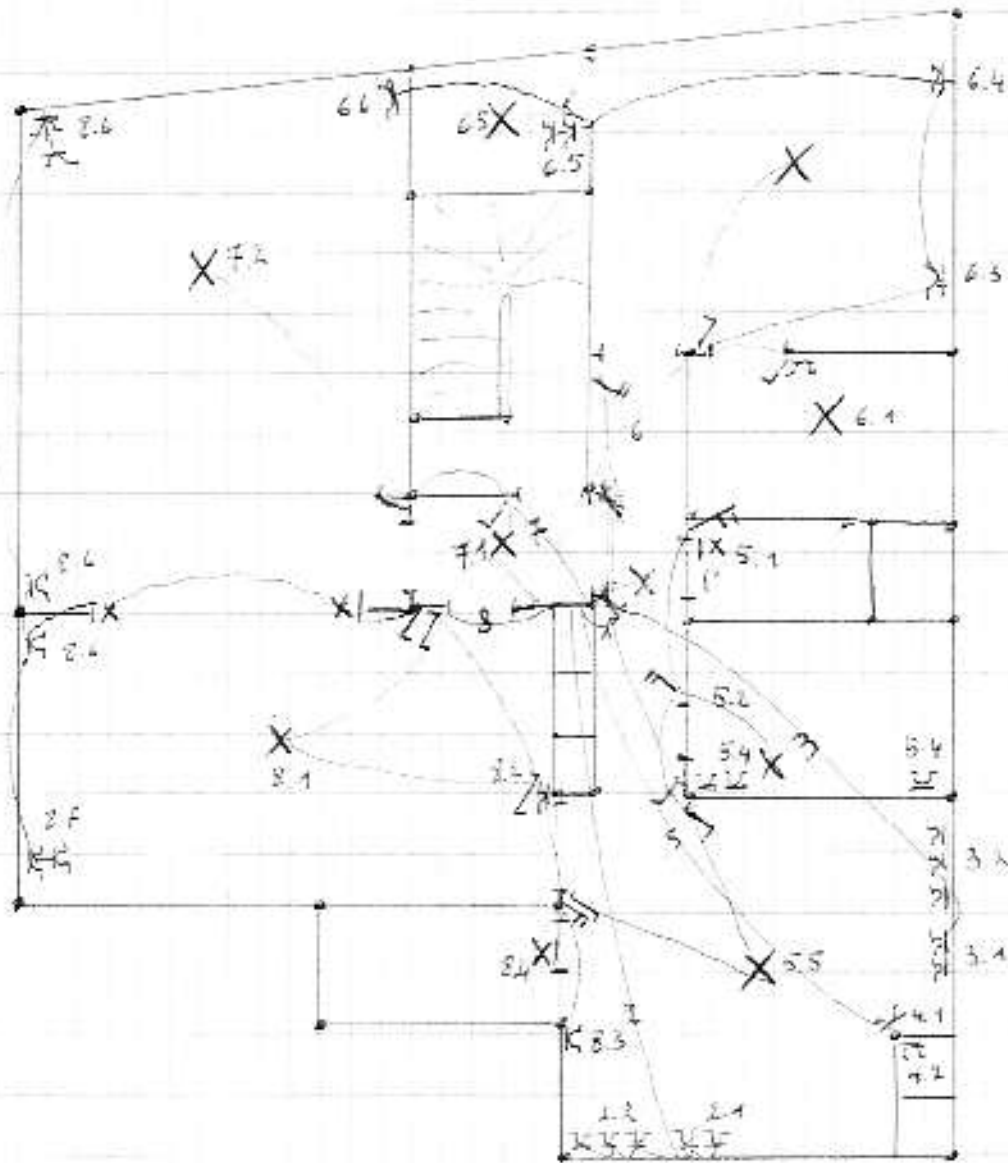

J.P.

20.07.2016

Yves DIEZELMANS
n° 4346
Inspecteur Certifié
GSSt 0497.35.69.40



Vandeebord 2^e verd

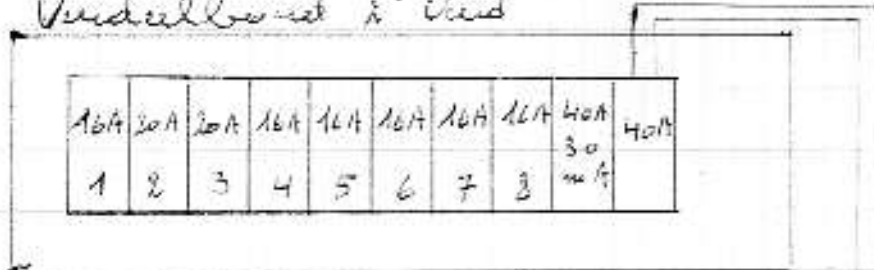

Vandeebord holder

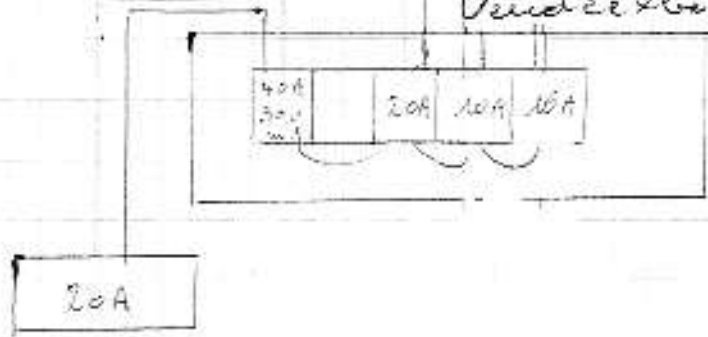

Keldem

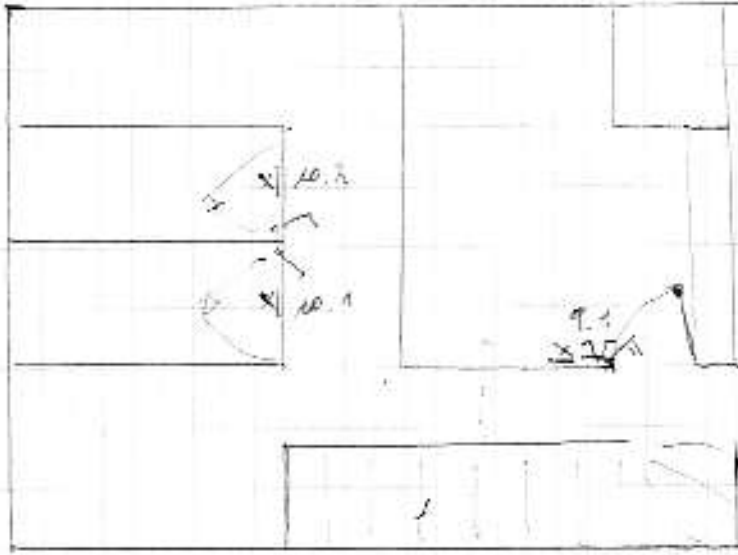

20. 02. 2014

[Handwritten signature]



Mrs. INFLUGELMANS
nr. 4346
inspecteur Dertigo
GSM 049135 69 40