

GEMEENTE ZONHOVEN
3de afdeling sectie E
Perceel 252W

AFBAKENINGSPLAN

VERKAVELING OV/1334.E.874.2

Schepencollege d.d. 01/03/2022

Planreferentienummer:

LEGENDE

-  bestaande bebouwing
-  perceelsgrens
-  afsluiting betonplaten
-  verlichtingspaal
-  onderzoeksput riolering
-  huisnummer
-  bestaande grenspaal

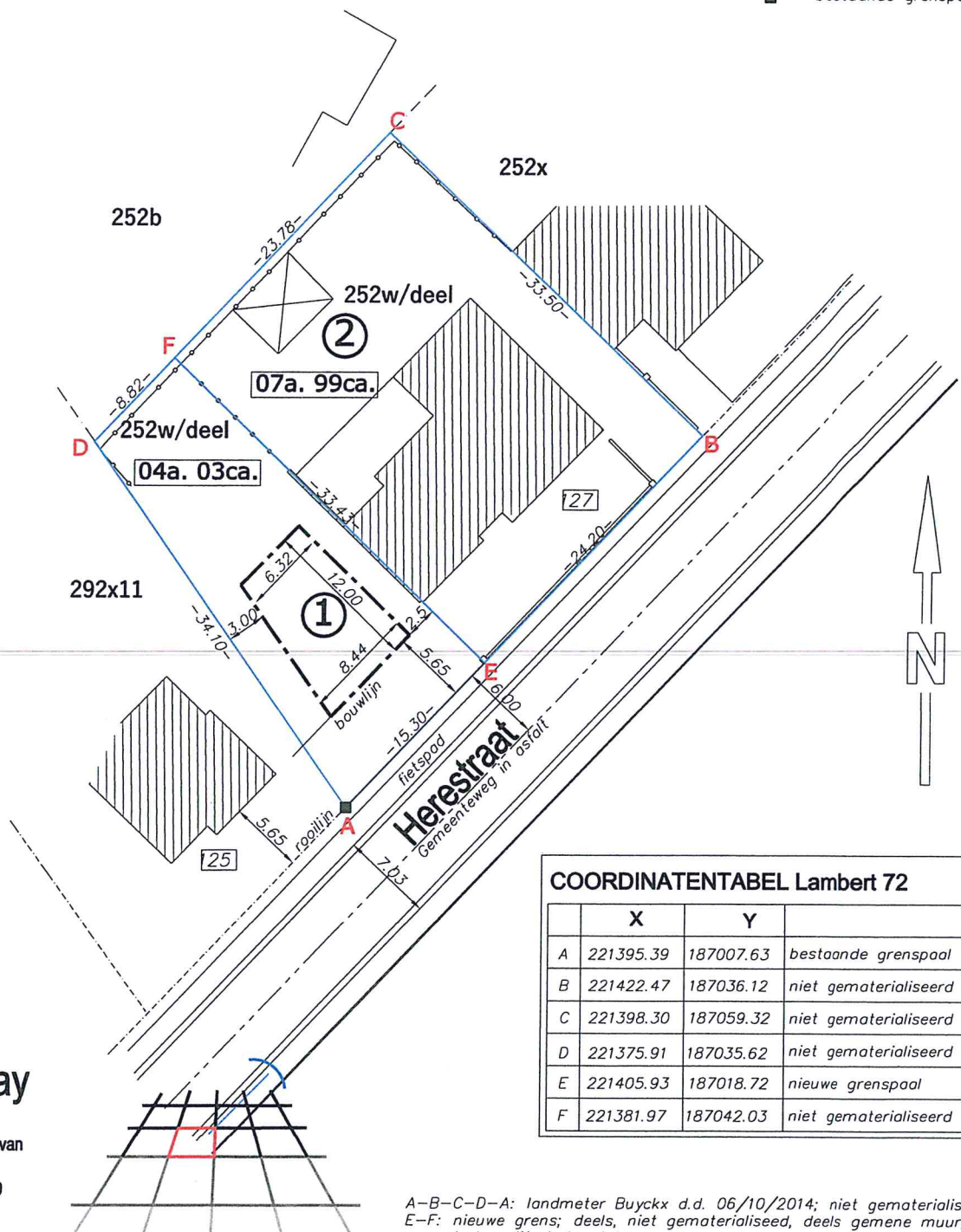

COORDINATENTABEL Lambert 72

	X	Y	
A	221395.39	187007.63	bestaande grenspaal
B	221422.47	187036.12	niet gematerialiseerd
C	221398.30	187059.32	niet gematerialiseerd
D	221375.91	187035.62	niet gematerialiseerd
E	221405.93	187018.72	nieuwe grenspaal
F	221381.97	187042.03	niet gematerialiseerd

Johan Paquay
landmeter-expert

Beëdigd door de Rechtbank van
Eerste Aanleg te Hasselt
Federale Raad: LAN 051210

Guldensporenlaan 96
3530 Houthalen-Helchteren
Tel: 0496 24 39 69
E-mail: johan.paquay@telenet.be

22 november 2023 Schaal 1/500

A-B-C-D-A: landmeter Buyckx d.d. 06/10/2014; niet gematerialiseerd.
E-F: nieuwe grens; deels, niet gematerialiseerd, deels gemene muur,
deels aslijn betonplaten.