a154 architecten

Gelijkvloers

W2

A154 A4

a154 architecten bvba <> Tel: 09/222 27 94 <> e-mail: info@A154.be <> Distelstraat 30, 9000 Gent

OPMERKINGEN - cursief gedrukte tekst wijst op de toestand vóór verbouwing, in materiaal en bestemming - bij contradictie tussen de verschillende uitvoeringsdocumenten dient onverwijld contact opgenomen te worden met het architectenbureau - de uitvoeringsdocumenten opgemaakt door A154
blijven de volledige intellectuele eigendom van A154. - voor elke reproductie van documenten opgemaakt door A154 dient voorafgaandelijk toestemming gevraagd te worden aan A154 - de aannemers worden steeds verondersteld alle afmetingen in situ te hebben gecontroleerd

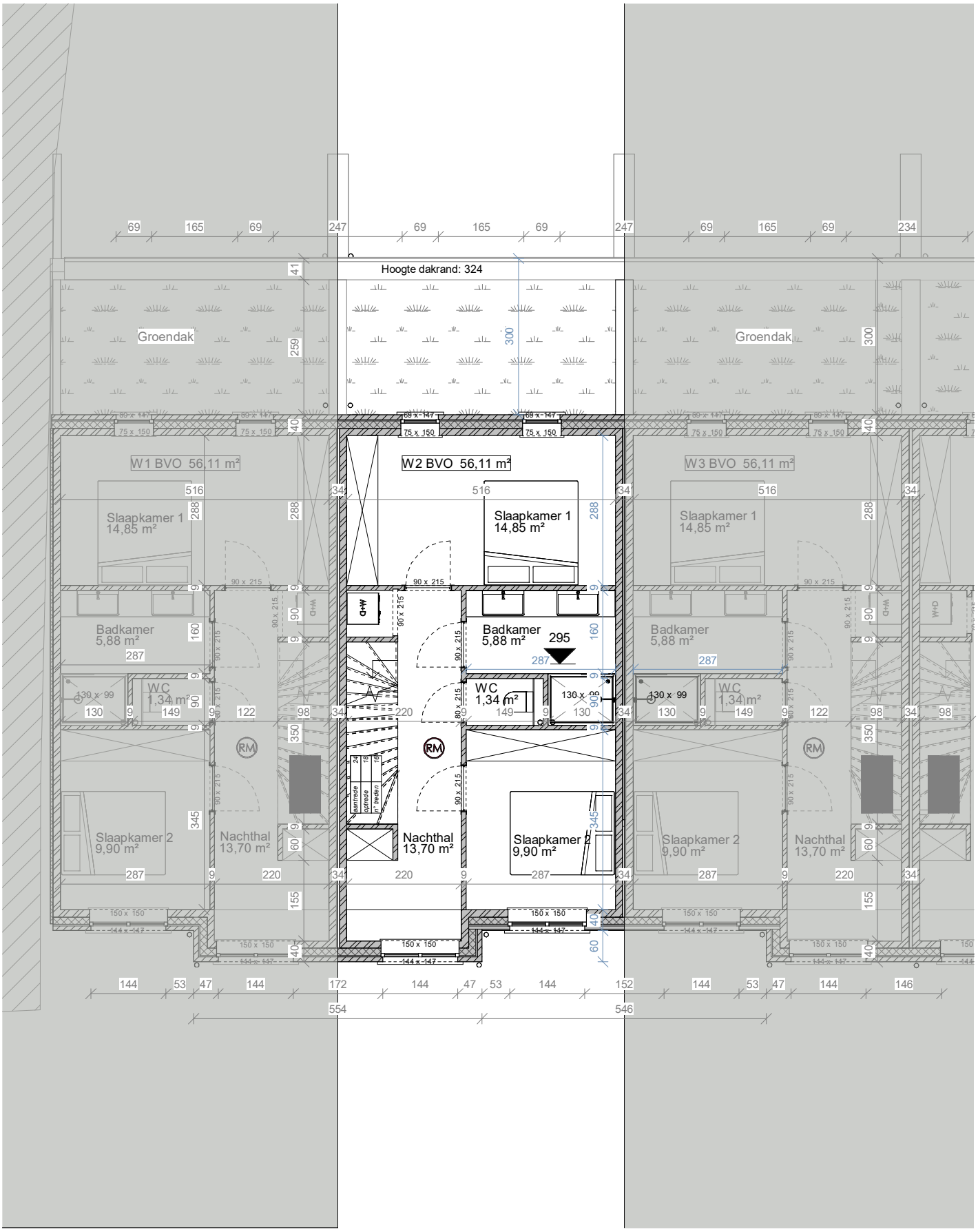

a154 architecten

Verdieping

W2+1

A154 A4

a154 architecten bvba <> Tel: 09/222 27 94 <> e-mail: info@A154.be <> Distelstraat 30, 9000 Gent

OPMERKINGEN - cursief gedrukte tekst wijst op de toestand vóór verbouwing, in materiaal en bestemming - bij contradictie tussen de verschillende uitvoeringsdocumenten dient onverwijld contact opgenomen te worden met het architectenbureau - de uitvoeringsdocumenten opgemaakt door A154
blijven de volledige intellectuele eigendom van A154. - voor elke reproductie van documenten opgemaakt door A154 dient voorafgaandelijk toestemming gevraagd te worden aan A154 - de aannemers worden steeds verondersteld alle afmetingen in situ te hebben gecontroleerd

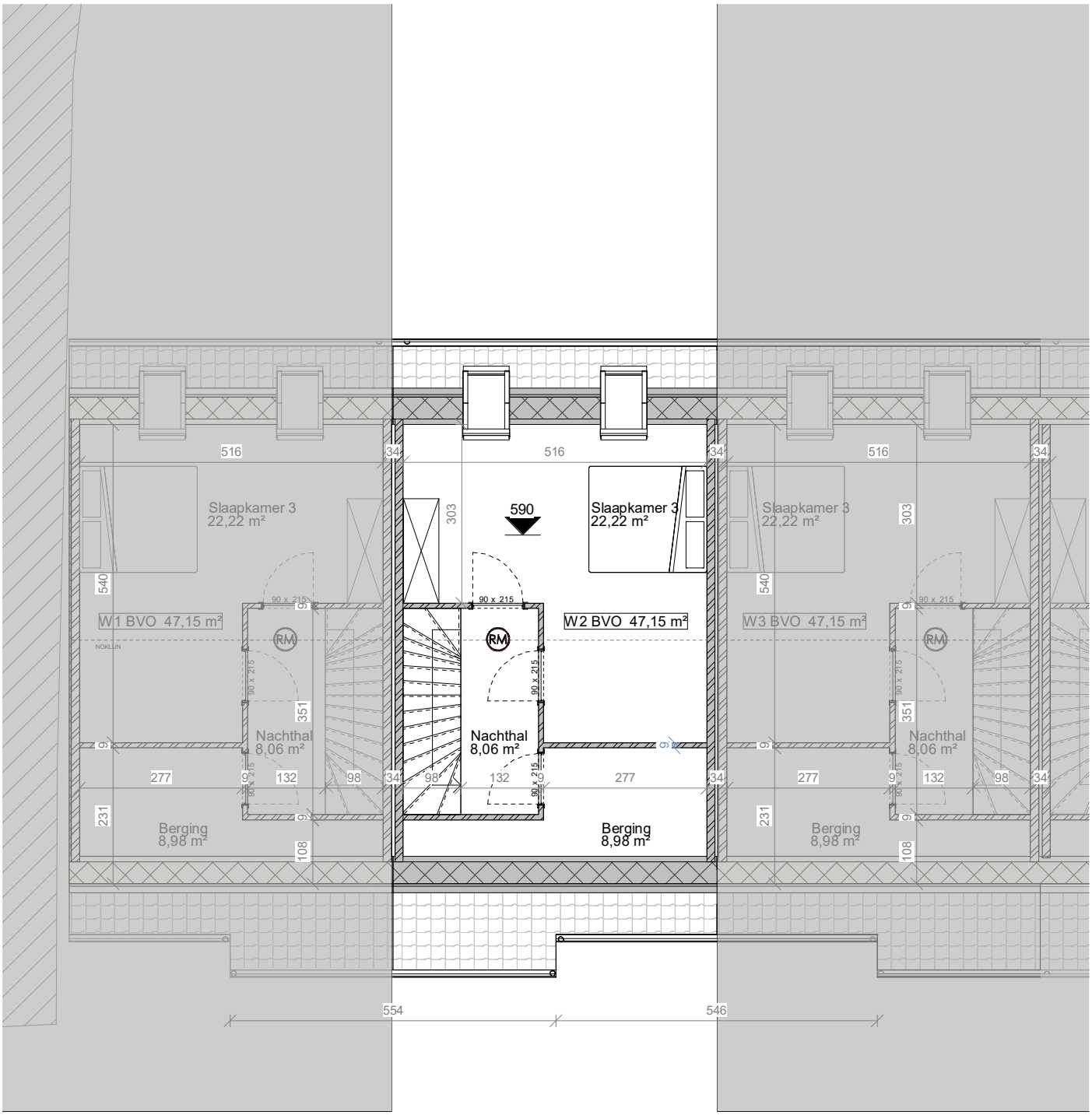

a154 architecten

N+2

W2+2

A154 A4

a154 architecten bvba <> Tel: 09/222 27 94 <> e-mail: info@A154.be <> Distelstraat 30, 9000 Gent

OPMERKINGEN - cursief gedrukte tekst wijst op de toestand vóór verbouwing, in materiaal en bestemming - bij contradictie tussen de verschillende uitvoeringsdocumenten dient onverwijld contact opgenomen te worden met het architectenbureau - de uitvoeringsdocumenten opgemaakt door A154
blijven de volledige intellectuele eigendom van A154. - voor elke reproductie van documenten opgemaakt door A154 dient voorafgaandelijk toestemming gevraagd te worden aan A154 - de aannemers worden steeds verondersteld alle afmetingen in situ te hebben gecontroleerd